



## **14 CONGRESO NACIONAL AMER**

**SEDE: Universidad Autónoma Agraria Antonio Narro**

**LUGAR: Universidad Autónoma de Coahuila**

**Saltillo, Coahuila, México**

**13 al 16 de junio de 2023**

# **Los territorios rurales de México en vilo. Contradicciones y procesos frente al capitaloceno**



## **Programa**

# Programa

## del 14° Congreso Nacional de la Asociación Mexicana de Estudios Rurales A.C.

**SEDE:** Universidad Autónoma Agraria Antonio Narro  
**LUGAR:** Universidad Autónoma de Coahuila  
Unidad Camporredondo  
Saltillo, Coahuila

Facultad de Economía, Centro de Investigaciones Socioeconómicas,  
Facultad de Ciencia, Educación y Humanidades,  
Escuela Ateneo Fuente y Facultad de Jurisprudencia



UNIVERSIDAD AUTÓNOMA AGRARIA ANTONIO NARRO, UNIVERSIDAD AUTÓNOMA DE COAHUILA, UNIVERSIDAD NACIONAL AUTÓNOMA DE MÉXICO;  
COORDINACIÓN DE HUMANIDADES, IIS, IIEC, IIA; UNIVERSIDAD AUTÓNOMA METROPOLITANA: RECTORÍA GENERAL, UNIDAD AZCAPOTZALCO;  
UNIVERSIDAD AUTÓNOMA DE CHIAPAS – IEI; EL COLEGIO DE SAN LUIS A.C.

*Los territorios rurales de México en vilo. Contradicciones y procesos frente al capitaloceno*

Programa del 14° Congreso Nacional de la Asociación Mexicana de Estudios Rurales  
Junio de 2023

D.R. © Junio de 2023, Asociación Mexicana de Estudios Rurales A.C.  
Institución Científica Inscrita con el N° 1801303 en el Registro Nacional de Empresas Científicas y Tecnológicas del Consejo Nacional de Ciencia y tecnología,  
RENIECYT – CONACyT

Sede Académica: Instituto de Investigaciones Sociales  
Universidad Nacional Autónoma de México  
Circuito Mario de la Cueva s/n, Zona Cultural  
Ciudad Universitaria, C.P. 04510, Ciudad de México

amer4@unam.mx / amer.org.mx@gmail.com  
<https://amerac.org>



Diseño de imagen de portada: Alan Josué Luna Castañeda  
Fotos de portada: Cedral chivas, foto: Mónica Anzaldo; Señor Guillermo Encinas, foto: Laura Espinoza; Las nana Keris, Mich., foto: Carmen Ventura

## INDICE

<b>ORGANIZACIÓN DEL 14° CONGRESO NACIONAL</b>	
<b>Comité Ejecutivo Nacional 2021-2023</b>	
<b>Comité Organizador Local</b>	
<b>Instituciones patrocinadoras</b>	
<b>Ejes Temáticos y Coordinadores</b>	
<b>Premios a la Mejor Investigación sobre el Campo Mexicano</b>	
<b>Premios a Experiencias Destacadas de Desarrollo Rural Sustentable</b>	
<b>PROGRAMA GENERAL</b>	
<b>FOROS</b>	
<b>EXPRESIONES DEL DESIERTO</b>	
<b>ACTIVIDADES PARALELAS:</b>	
<b>Caleidoscopio Rural (Videos, Muestra fotográfica y presentaciones de libros), Feria del Libro, Exposición Agroalimentaria y Artesanal</b>	
<b>PROGRAMA DE MESAS PANEL POR EJES TEMÁTICOS</b>	
Programa de mesas presenciales y virtuales por eje temático, día y hora	
<b>EJE TEMÁTICO 1:</b> Problemáticas, transformaciones y persistencias en los sistemas productivos y agroalimentarios	
<b>EJE TEMÁTICO 2:</b> Proyectos hegemónicos y amenazas a los bienes comunes	
<b>EJE TEMÁTICO 3:</b> Ciencia, tecnología e innovación: imposiciones y alternativas en el espacio rural	
<b>EJE TEMÁTICO 4:</b> Actores y dinámicas sociales en las ruralidades mexicanas. Miradas a futuro	
<b>EJE TEMÁTICO 5:</b> Resistencias, acción política y Estado	
<b>Ubicación física de la Universidad Autónoma de Coahuila</b>	

## **ORGANIZACIÓN DEL 14 CONGRESO NACIONAL**

### **Comité Ejecutivo Nacional 2021-2023**

Presidente: Dr. Arturo Lomelí González  
Universidad Autónoma de Chiapas

Vicepresidenta: Dra. María del Carmen Ventura Patiño  
El Colegio de Michoacán

Secretaria: Dra. Janett Vallejo Román  
CIESAS Unidad Golfo

Tesorera: Dra. Paola Velasco Santos  
Instituto de Investigaciones Antropológicas, UNAM

Vocal: Dra. Mónica Anzaldo Montoya  
Conacyt - El Colegio de San Luis A.C.

Vocal: Dra. Yuribia Velázquez Galindo  
Universidad Veracruzana

Vocal: Dra. Itzel Hernández Lara  
Universidad Autónoma del Estado de México

Vocal: Dra. Amada Rubio Herrera  
Centro Peninsular en Humanidades y Ciencias Sociales UNAM, Yucatán

Vocal: Dra. Erandy Toledo Alvarado  
Universidad Autónoma del Estado de Morelos

Vocal: Dra. Jessica Tolentino Martínez  
Instituto de Investigaciones Económicas, UNAM

Secretaría Técnica: María Cecilia Oviedo H.

## **Comité Organizador Local del 14° Congreso**

Presidente: Dr. Lorenzo Alejandro López Barbosa  
Universidad Autónoma Agraria Antonio Narro. Departamento Sociología

Vicepresidente: Dr. Gilberto Aboites Manrique  
Universidad Autónoma de Coahuila. Centro de Investigaciones Socioeconómicas

Vicepresidenta: Lic. Norma E. Sánchez García  
Universidad Autónoma Agraria Antonio Narro. Jefa del Departamento Sociología

Gestión Administrativa: Mtra. Roxana Cuevas Flores  
Universidad Autónoma Agraria Antonio Narro. Directora de la Unidad de Planeación y Evaluación.

Responsable de la Expo Agroalimentaria y Artesanal: Dr. Ernesto Navarro Hinojoza  
Universidad Autónoma Agraria Antonio Narro. Jefe Departamento de Extensión Agropecuaria.

### Vocales:

Ing. Carmen Leticia Ayala López  
Lic. María del Socorro Flores Estrada  
Dra. Martha Elena Fuentes Castillo  
Dr. Víctor Gerónimo Antonio  
Dr. Jonathan Daniel Aguirre Peña  
M.C. Rafael de la Rosa González  
Dr. Alejandro Dávila Flores  
Dr. Francisco Martínez Gómez  
Dr. David Castro Lugo  
M.C. Mario Alberto Nájera Hernández  
Dra. Claudia Cristina Martínez García  
Dr. Juan Carlos Caballero Salinas  
Dr. Jesús Valdés Reyna  
M.C. Luís Jesús Lozano  
Lic. Arantxa Garza Garza  
M.C. Carmina Milchorena Montes  
Maestra María Griselda García Pérez

## **Instituciones Patrocinadoras del 14° Congreso**

### **Universidad Autónoma Agraria Antonio Narro**

Rector, Dr. Alberto Flores Olivas

### **Universidad Autónoma de Coahuila**

Rector, Ing. Salvador Hernández Vélez  
Centro de Investigaciones Socioeconómicas:  
Director, Dr. Gustavo Félix Verduzco  
Facultad de Economía:  
Director, M.C. Mario Alberto Nájera Hernández  
Facultad de Ciencia, Educación y Humanidades:  
Director, Dr. Julio Cu Farfán López  
Facultad de Jurisprudencia  
Director, Maestro Alfonso Yáñez Arreola  
Facultad de Ciencias Sociales  
Director, Dr. José Gustavo González Flores

### **Universidad Nacional Autónoma de México**

Coordinación de Humanidades:  
Coordinadora, Dra. Guadalupe Valencia García  
Instituto de Investigaciones Sociales:  
Director, Dr. Miguel Armando López Leyva  
Instituto de Investigaciones Económicas:  
Director, Dr. Armando Sánchez Vargas  
Instituto de Investigaciones Antropológicas:  
Directora, Dra. Ana Bella Pérez Castro

### **Universidad Autónoma Metropolitana, Rectoría General**

Rector General, Dr. José Antonio De los Reyes Heredia

### **Universidad Autónoma Metropolitana, Unidad Azcapotzalco**

Rector, Dr. Óscar Lozano Carrillo

### **Universidad Autónoma de Chiapas**

Rector, Dr. Carlos F. Natarén Nandayapa  
Instituto de Estudios Indígenas

### **El Colegio de San Luis A. C.**

Presidente, Dr. David Eduardo Vázquez Salguero

## **Ejes Temáticos y coordinadores / coordinadoras**

### **EJE 1: Problemáticas, transformaciones y persistencias en los sistemas productivos y agroalimentarios**

Dra. Isaura García López, BUAP  
Dr. Luis Enrique Parral Quintero, UACM  
Dr. Ernesto Navarro Hinojoza, UAAAN  
Dra. Yuribia Velázquez Galindo, U. Veracruzana  
Dra. Erandy Toledo Alvarado, UAEM

### **EJE 2: Proyectos hegemónicos y amenazas a los bienes comunes**

Dra. Ariana Mendoza Fragoso, FFYL-UNAM  
Mtra. Leonor Alejandra González Nava, doctorante UNAM  
Dra. Paola Velasco Santos, IIA UNAM  
Dr. Francisco Martínez Gómez, CISE-UADEC  
Dr. Iran Guerrero Andrade, UAEH

### **EJE 3: Ciencia, tecnología e innovación: imposiciones y alternativas en el espacio rural**

Dr. Marco Antonio Montiel Torres, CONACYT-COLSAN  
Dra. Elena Fuentes Castillo, UAAAN  
Dra. Mónica Anzaldo Montoya, CONACYT-COLSAN  
Dra. Jessica Tolentino Martínez, Instituto de Investigaciones Económicas UNAM  
Dr. Juan Carlos Caballero Salinas, UAAAN Centro Académico Regional Chiapas

### **EJE 4: Actores y dinámicas sociales en las ruralidades mexicanas. Miradas a futuro**

Dra. Estela Martínez Borrego, IIS UNAM  
Dr. Víctor Gerónimo Antonio, UAAAN  
Mtra. Yoame Ramírez Ramos, candidata doctorado IIA UNAM  
Dra. Itzel Hernández Lara, UAEMex

### **EJE 5: Resistencias, acción política y Estado**

Dr. David de Ángel García, CEPHCIS UNAM  
Dr. Gilberto Aboites Manrique, UAAAN / CISE-UADEC  
Dra. María del Carmen Ventura Patiño, COLMICH  
Dra. Amada Rubio Herrera, CEPHCIS UNAM



## Premio a la mejor investigación sobre el campo mexicano

### Tesis de Licenciatura, Maestría y Doctorado

#### Veredicto del Premio

##### TESIS DE LICENCIATURA

Se acordó otorgar el **Premio** a la siguiente tesis:

***La participación política de las mujeres purépechas en los procesos autonómicos de las comunidades del Frente por la Autonomía de Consejos y Comunidades Indígenas de Michoacán.***

**Autora:**

**Andrea Alcázar Chávez**

Correspondiente a la Escuela Nacional de Estudios Superiores (ENES), Unidad Morelia, UNAM

Se acordó otorgar **mención honorífica** a la siguiente tesis:

***Volver a nuestras tierras. El proceso de conformación de La Cristalina y las estrategias de reproducción de la vida en los Chimalapas.***

**Autoras:**

**Donaji Cruz López, y María Fernanda Pérez Ochoa**

Correspondiente a la Escuela Nacional de Antropología e Historia

##### TESIS DE MAESTRÍA

Se acordó otorgar el **Premio** a la siguiente tesis:

***En el encuentro del corazón. La experiencia de las mujeres wixaritari en el gobierno tradicional wixarika de San Sebastián, Waut+a.***

**Autora:**

**Marissa López Martínez**

Correspondiente a la Universidad de Ciencias y Artes de Chiapas, Centro de Estudios Superiores de México y Centroamérica

Se acordó otorgar **mención honorífica** a la siguiente tesis:

***Entre la construcción discursiva y las prácticas productivas. Las disputas en torno a los cultivos transgénicos, el glifosato y la política de desarrollo rural en el gobierno de la 4T.***

**Autora:**

**Wendy Jocelyn Bazán Landeros**

Correspondiente al Centro de Investigaciones y Estudios Superiores en Antropología Social

## TESIS DE DOCTORADO

*El otorgamiento del premio de doctorado quedó pendiente.  
El proceso de dictaminación será repuesto y más adelante se darán a conocer los resultados*

### **Jurado Calificador**

Dr. Manuel Ángel Gómez Cruz, Universidad Autónoma Chapingo  
Dr. Benjamín Ortiz Espejel, El Colegio de Puebla  
Dr. Octavio Martín González Santana, El Colegio de Michoacán  
Dr. Francisco Peña de Paz, Programa de Agua y Sociedad, El Colegio de San Luis  
Dra. Elisa Cruz Rueda, Universidad Autónoma de Chiapas  
Dra. Nubia Cortés Márquez, El Colegio de Michoacán  
Dra. Evelia Oble Vergara, Departamento de Sociología UAM Azcapotzalco  
Dr. Juan Luis Hernández Pérez, Instituto de Investigaciones Sociales UNAM  
Dr. David de Ángel García, CEPHCIS UNAM  
Dr. José Álvaro Hernández Flores, El Colegio de México  
Dra. Karime León Sánchez, Instituto de Investigaciones en Educación de la Universidad Veracruzana.  
Mtro. Agustín Rojas, Instituto de Investigaciones Económicas UNAM  
Dra. Silvia Mendoza Mendoza, Universidad Autónoma del Estado de Hidalgo  
Dr. José Alfredo Pineda Gómez, Universidad Autónoma de Guerrero  
Dra. América Navarro López, CIMSUR UNAM

## **Premio a Experiencias destacadas de Desarrollo Rural Sustentable**

### **Veredicto del Premio**

#### **Premio a Experiencia Consolidada:**

Los miembros del jurado acordaron por unanimidad, otorgarlo a **Cooperación Comunitaria, A.C.**, por las siguientes razones:

El expediente presentado esta completo, se apega más cercanamente a los objetivos de la AMER A.C. y a los términos de la convocatoria. Su presentación está mejor estructurada y evidencia la trayectoria, institucionalización y experiencia, sustentando el impacto del proyecto en las comunidades.

#### **Premio a Experiencia en Desarrollo:**

También por unanimidad acordaron otorgarlo a **Bosque Pedagógico CEIBA**.

Su decisión se basa en:

El expediente está bien presentado, completo, y cumple los términos de la convocatoria.

Es una experiencia en un contexto complejo de mucha degradación ambiental, frente al que hay un aporte importante con la restauración del bosque y hay evidencia de interacción en varios sectores, por lo que tiene mayor potencial para el desarrollo rural. A pesar de estar en proceso inicial, hay trabajo sistemático y muchos productos, lo que da mayor estímulo al desarrollo rural sustentable.

#### **Jurado Calificador:**

Dra. Claudia Cristina Martínez García, Universidad Autónoma de Coahuila

Dra. Yolanda Cristina Massieu Trigo, Universidad Autónoma Metropolitana, Xochimilco

Dr. Ramón Jarquín Gálvez, Universidad Autónoma de Sn Luis Potosí

***La entrega de los premios se realizará en la ceremonia de clausura del congreso, el viernes 16 de junio***

## PROGRAMA GENERAL DEL CONGRESO

HORARIO	MARTES 13 DE JUNIO
8:00-15:00	<b>REGISTRO</b>
9:00-11:00	SESION DE MESAS 1 <i>Campus Camporredondo de la UAdeC</i>
11:00-13:00	SESIÓN DE MESAS 2 <i>Campus Camporredondo de la UAdeC</i>
13:00-15:00	SESIÓN DE MESAS 3 <i>Campus Camporredondo de la UAdeC</i>
14:00-15:30	<b>COMIDA</b>
17:00	Ceremonia de INAUGURACIÓN <i>Ateneo Fuente UAdeC</i> Conferencia: <i>Historia e identidad: Campesinos de General Cepeda en la lucha por sus derechos</i> Dr. Carlos Valdés, UA de C Coctel de Bienvenida Danza de los Matlachines
HORARIO	MIÉRCOLES 14 DE JUNIO
	<i>Campus Camporredondo UA de C</i>
8:00-15:00	<b>REGISTRO</b>
9:00-11:00	SESIÓN DE MESAS 4
11:00-13:00	FORO 1: Crisis y disputas por el Agua en los territorios rurales <i>Auditorio Emilio J. Talamás</i>
13:00-14:00	EXPRESIONES DEL DESIERTO (Conferencias magistrales)
14:00-15:30	<b>COMIDA</b>
15:30 - 17:30	SESIÓN DE MESAS 5
17:30 - 19:30	SESIÓN DE MESAS 6

<b>HORARIO</b>		<b>JUEVES 15 DE JUNIO</b>	
		<i>Campus Camporredondo UA de C</i>	
8:00-15:00	<b>REGISTRO</b>		
9:00-11:00	<b>SESIÓN DE MESAS 7</b>		
11:00-13:00	<b>FORO 2: Migraciones en los territorios rurales y trabajadores agrícolas</b>		
			<i>Auditorio Emilio J. Talamás</i>
13:00-14:00	<b>EXPRESIONES DEL DESIERTO (Conferencias magistrales)</b>		
14:00-15:30	<b>COMIDA</b>		
15:30 - 17:30	<b>FORO 5: VOZ DE LOS ACTORES</b>		
17:30 - 19:30	<b>ASAMBLEA de socios y socias de la AMER</b>		
			<i>Auditorio Emilio J. Talamás</i>

<b>HORARIO</b>		<b>VIERNES 16 DE JUNIO</b>	
		<i>Facultad de Jurisprudencia UAdeC</i>	
8:00-15:00	<b>REGISTRO</b>		
9:00-11:00	<b>SESIÓN DE MESAS 8</b>		
11:00-13:00	<b>FORO 3: Territorialidad, comunalidad y autonomía</b>		
13:00-14:00	<b>EXPRESIONES DEL DESIERTO (Conferencias magistrales)</b>		
14:00-15:30	<b>COMIDA</b>		
15:30 - 17:30	<b>FORO 4: Efectos del T-MEC en territorios rurales México - Canadá - Estados Unidos</b>		
			<i>Auditorio</i>
17:30 - 19:30	<b>Presentación de libros de la AMER</b>		
	<b>CLAUSURA DEL CONGRESO</b>		
	<b>Declaratoria del 14° Congreso Nacional</b>		
	<b>ENTREGA DE PREMIOS:</b>		
	<b>A la Mejor Investigación sobre el campo mexicano</b>		
	<b>A experiencias destacadas de desarrollo rural sustentable</b>		
	<b>Presentación del Comité Ejecutivo Nacional 2023-2025</b>		



DANZA DE LOS MATLACHINES, SALTILLO, COAHUILA  
TRADICIÓN PREHISPÁNICA DE ORIGEN TLAXCALTECA



## FOROS

### PROGRAMA

#### FORO 1

**Miércoles 14, 11 a 13:00 horas**

**Crisis y disputas por el Agua en los territorios rurales**

**Moderador:** Alejandro Ávila

Dr. Nicholas P. Sisto, CISE, Universidad Autónoma de Coahuila

Dr. Francisco Peña de Paz, El Colegio de San Luis (*Virtual*)

Mtro. Carlos Efrén Ramírez, Universidad Autónoma Agraria Antonio Narro

Dr. Alfonso Cortez Lara, El Colegio de la Frontera Norte

#### FORO 2

**Jueves 15, 11:00 a 13:00 horas**

**Migraciones en los territorios rurales y trabajadores agrícolas**

**Moderador:** Dr. David Castro Lugo, Universidad Autónoma de Coahuila

Dra. Itzia María Cazares Lara, Universidad Autónoma del Estado de Hidalgo

Dra. Martha Judith Sánchez Gómez, Instituto de Investigaciones Sociales UNAM  
(*Virtual*)

Dr. Gustavo Félix Verduzco, CISE, Universidad Autónoma de Coahuila

Dr. Genaro Cruz Salas, Tecnológico de Monterrey, Campus Santa Fe

#### FORO 5

**Jueves 15, 15:30 a 17:00**

**VOZ DE LOS ACTORES**

**Moderadora:** Dra. Claudia Cristina Martínez, Universidad Autónoma de Coahuila

Sr. José Luis García Valero, activista ambiental, municipio General Cepeda, Coahuila

Sr. Juan Gamboa Maldonado, campesino y líder comunitario del ejido Jalpa, municipio General Cepeda, Coahuila

Sr. Pedro Jasso, Ejido Jalpa, Coahuila

Sr. Roberto de la Rosa Dávila, defensor de la Vida y el Territorio en Salaverna, municipio de Mazapil, Zacatecas

#### FORO 3

**Viernes 16, 11:00 a 13:00**

**Territorialidad, comunalidad y autonomía**

**Moderador:** Dr. Javier Maisterrena Zubirán, El Colegio de San Luis A.C.

Sr. Roberto de la Rosa Dávila Salaverna, municipio de Mazapil, Zacatecas

Dr. Benjamín Maldonado Alvarado, ENES León UNAM (*Virtual*)

Dra. Lucía Linsalata, ICS y H, Benemérita Universidad Autónoma de Puebla

Dr. Nicolás Zúñiga Espinoza, Universidad Autónoma de Sinaloa

#### **FORO 4**

**Viernes 16, 15:30 a 17:30 horas**

**Efectos del T-MEC en territorios rurales México - Canadá - Estados Unidos**

**Modera:** Dra. América Navarro López, CIMSUR UNAM

Dr. Gerardo Otero, Simon Fraser University, Vancouver (*virtual*)

M.C. Héctor Carlos Salazar Arriaga. Universidad Autónoma Agraria Antonio Narro

Dr. Juan Luis Hernández Pérez, Instituto de Investigaciones Sociales UNAM

## **Expresiones del Desierto**

### **PROGRAMA**

**14 de junio 13 horas**

Auditorio Emilio J. Talamás. Unidad Camporredondo

**Conferencia Magistral:**

***Los Observatorios Participativos Socio-Ecológicos como innovación social para el desarrollo sostenible de las zonas áridas***

Dra. Elisabeth Huber-Sannwald, IPICYT, San Luis Potosí)

**15 de junio 13 horas**

Auditorio Emilio J. Talamás. Unidad Camporredondo

**Foro Participativo de Experiencias** en los Observatorios Participativos Socio-Ecológicos (Facilitador: Biol. Salvador Narvaez, PRONATURA Noreste)

**16 de junio 13 horas**

Auditorio de la Facultad de Jurisprudencia.

**Conferencia magistral:**

Mtro. Salvador Hernández Vélez. Rector de la UAdeC



## Actividades paralelas durante el Congreso

### Caleidoscopio Rural: Unidad Camporredondo

#### PRESENTACIONES DE LIBROS

Unidad Camporredondo de la UAdeC  
Sede: Sala "Ing. María Elena Jiménez Lozano" en el Centro  
de Congresos Emilio J. Talamás

MIÉRCOLES 14 DE JUNIO

16:30 - 17:30

### Los múltiples rostros de la ciudadanía. Multiculturalidad, representación política y poder local.

**Autor.** Víctor Leonel Juan Martínez

Editorial Plaza y Valdés, 2022- CIESAS Unidad pacífico Sur (Oaxaca)

**Comentarista:** Dr. Carlos Rodríguez Wallenius

La presencia de múltiples culturas en México se refleja en una diversidad de

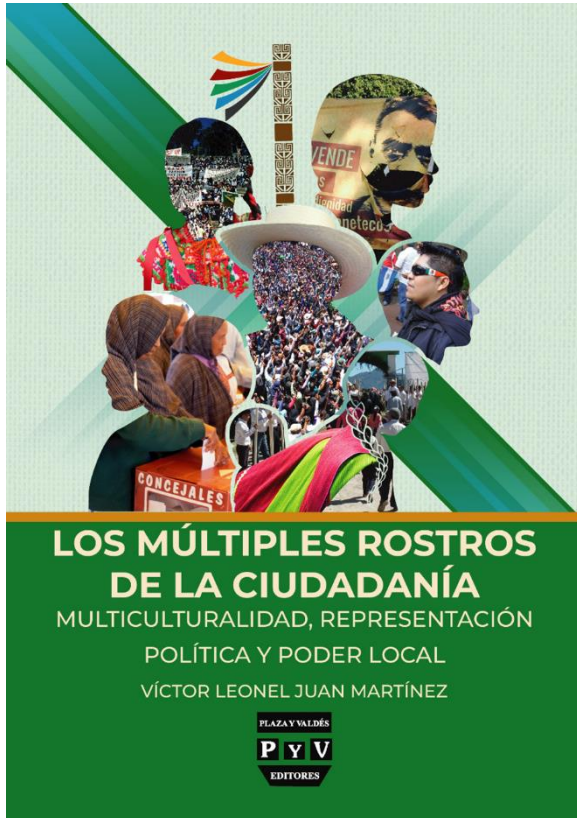

identidades políticas, culturales, sociales y territoriales que a su vez generan una pluralidad de sistemas jurídicos para regular la vida en comunidad. Esta obra habla de esa pluralidad jurídico-política. En este ejercicio cotidiano se distingue como la ciudadanía tiene múltiples rostros: indígena/colectiva/comunitaria; individual/liberal; agraria/comunal; que se asumen de acuerdo con el espacio/tiempo en que se desenvuelven los sujetos sociales. Desde una revisión de comunidades indígenas de Oaxaca, se analizan esas experiencias y sus implicaciones en las formas de la representación política, en la disputa por el poder local y las tensiones con el Estado, así como sus estrategias para preservar sus espacios autonómicos.

**17:30 - 18:30**

## **Migración y asentamientos indígenas en México**

**Autores:** Alex Ramón Castellanos Domínguez/ Celso Ortiz Marín  
UAEM-UAIM/ 2022

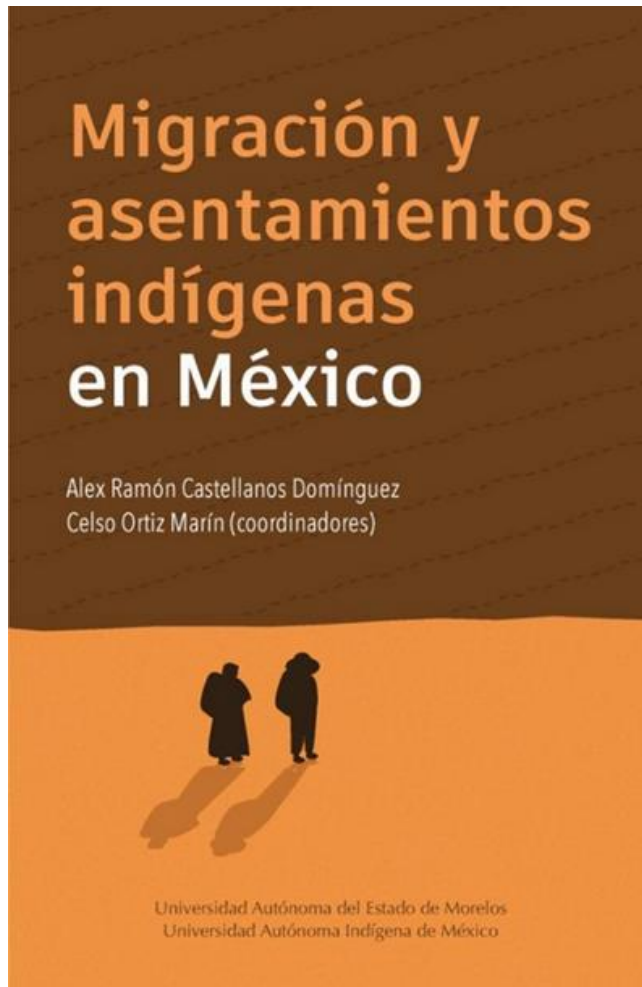

### **Comentaristas:**

Dra. María del Carmen Arellano Gálvez  
Profesora-Investigadora-Colson  
PhD Gerardo Rodríguez Solís. University  
of California Santa Barbara (UCSB)

En esta obra se reflexiona sobre el eje temático de asentamientos de población jornalera e indígena en estados de las regiones noroeste, pacífico, occidente, bajío y centro de México con áreas de agricultura de exportación.

Está organizada de tal manera que inicia con las exposiciones de los autores que trabajan en las zonas del noroeste y pacífico de México y concluye con la región centro, de forma que el lector podrá observar una radiografía de los procesos de asentamiento en Baja California, Sonora, Sinaloa, Nayarit, San Luis Potosí, Guanajuato y Morelos.

<http://libroscicser.uaem.mx/index.php/editorialcicser/catalog/book/66>

**18:30 - 19:30**

**Extraños en su tierra. Las sociedades rurales a la vuelta del siglo**

Ma. del Carmen Ventura Patiño, J. Luis Seefoó Luján y Esteban Barragán López (eds.)

**Editorial:** El Colegio de Michoacán, 2022

**Comentarista:** Yanga Villagómez Velázquez

El libro "Extraños en su tierra. Las sociedades rurales a la vuelta del siglo", publicado



por el Colmich y el CIESAS, reúne trabajos que discuten sobre la actual problemática rural y cuestionan con datos etnográficos el cumplimiento de los propósitos que justificaron las reformas neoliberales del siglo XX, como la certidumbre jurídica y el mejoramiento de la calidad de vida de los habitantes del campo. Los efectos han sido diversos como lo han sido también sus respuestas, las cuales son resultado de procesos históricos específicos de formación de los núcleos agrarios. Las medidas neoliberales no son nuevas, tienen su principal antecedente en el siglo XIX, frente a las cuales algunas comunidades indígenas sucumbieron, negociaron o se resistieron.

Se agradece el profesional trabajo de coordinación que destinaron a la obra Carmen Ventura, José Luis Seefoó y Esteban Barragán. Felicidades a las y los autores que en él participan

Librería Colmich, costo: 100 pesos.

<http://www.libreriacolmich.com/indice/ficha.asp?id=1060>

## **Muestra Fotográfica**

## **Proyección de Videos**

**Feria del libro**  
**13, 14 y 15 de junio**  
**Unidad Campo Redondo**

**EDITORIALES UNIVERSITARIAS, NACIONALES Y LOCALES.**

## Exposición Agroalimentaria y Artesanal

**Directorio de productores, artesanos y proveedores registrados  
AMER 2023**

**14 y 15 de junio de 2023  
Explanada Unidad Camporredondo**

Nombre del emprendimiento:	PRODUCTOS QUE EXPONDRÁ:
<b>24 k licor</b>	Licor
<b>Alicia Espinosa de los Monteros Aburto</b>	Jabón, crema, shampoo desodorante joyería
<b>Amarantacakes</b>	Galletas decoradas y postres
<b>Arashelo</b>	Productos orgánicos para el cuidado de la salud
<b>Arte y cultura</b>	Pinturas, acuarelas, stickers, separadores de libros, libros, botana.
<b>Arteaga Souvenirs</b>	Souvenirs
<b>Artesanía</b>	Pulseras, collares, anillos dijes, aretes
<b>Artesanía Urbana</b>	Collares, Pulseras, Aretes y Anillos elaborados con piedras naturales y tejidos diversos
<b>Artesanías de ixtle de lechuguilla</b>	Aretes, flores, plumas, diademas y mas accesorios
<b>Artesanías me' balamil</b>	Ropa. Blusas, camisas, accesorios, pulseras, rebosos.
<b>Bisutería artesanal</b>	Bisutería artesanal elaborada a mano y accesorios de resina Epoxica
<b>Café D'Emma</b>	Bebidas elaboradas a base de café
<b>Casa Roble Región De Viñedos</b>	Vinos Tintos
<b>Casa Sánchez</b>	Licores
<b>Centro Comunitario de Medicina Tradicional Alternativa (CECOMTA)</b>	Medicina tradicional alternativa (microdosis), bordados y tejidos y comida campesina
<b>Claudia Muñiz repostería con corazón</b>	repostería artesanal saltillense
<b>Cremas y licores artesanales el Cedrito</b>	Cremas de licor
<b>Cremeria D´Arteaga</b>	Queso y chorizo
<b>D' Bianka</b>	Productos Orgánicos Artesanales Rimel artesanal para crecimiento pestañas Shampoo achicoria para combatir calvicie, verrugas y mezquinos indeseables los extermina Shampoo facial para crecimiento de barba
<b>De Sol A Sol Frutos Secos</b>	Frutos deshidratados
<b>Detalles mágicos</b>	Atrapasueños, joyería artesanal y holística, elaboración de pulseras aretes collares etc.y mas
<b>Dinosaurio correlón</b>	Dinosaurios de madera 100% originales
<b>Dox Sueños Bonitos Artesanías y Accesorios</b>	Aretes, collares, pulseras, llaveros y artesanías.
<b>Dulces Regionales Medrano</b>	Glorias, obleas, rollos de nuez
<b>Educación Ambiental para el desarrollo sustentable</b>	Árboles frutales, lombricomposta, hoteles polinizadores y cuadros vivos.

<b>El arte del decoupage</b>	Pulseras tejidas, macetas, plantas, Artículos de madera y lapiceros personalizados
<b>El Cucurucho</b>	Aderezos, salsas, mermeladas, cremas, botanas
<b>Emelove Amigurumis</b>	Amigurumis, figuras tejidas a mano con técnica crochet
<b>Faunacoons: Figuras de Fauna Mexicana Amenazada</b>	Personajes realizados de porcelana flexible (figuras) Tarjetas de personaje Stickers Tablero Juego de mesa
<b>Guadalupe de león Ramírez</b>	Tablas, macetas y nieve artesanal
<b>Herbolaria Dinamys</b>	Medicina Tradicional Alternativa
<b>Huerto Nuestro slw</b>	Semillas de polinización abierta, fertilizantes orgánicos, sustratos, etc.
<b>IVYZ Jewelry</b>	Accesorios
<b>Ixtle ixtle</b>	Cepillos peines. Guacales estropajos, réplicas de puntas de flecha, utensilios tallados en madera
<b>IYARI artesanal</b>	Bisutería artesanal
<b>IYARI artesanal</b>	bisutería artesanal (aretes, collares, pulseras, anillos, llaveros, popsockets, hechos a mano)
<b>Jala jabones</b>	Jabones cremas y shampoo
<b>Jasmiel Dulce de vida</b>	Dulces derivados de colmena
<b>Joyería artesanal león azúl</b>	Collares, pulseras y aretes artesanales
<b>Kapuka</b>	Crema de cacahuete natural, miel de abeja, snacks saludables, chocolatería, bollos gourmet
<b>LA CASITA</b>	Licores y conservas de frutas regionales
<b>La Hidalguense</b>	semillas, frutos secos, garapiñados y dulces a granel
<b>La Tiendita De Mariela</b>	Conservas y dulces
<b>LEIRAM</b>	Salsas, sazónadores y sales
<b>LUMA</b>	Son cadenas con dije, pulseras, aretes, etc. yo misma las hago a Beneficio de mis hijos con Síndrome de down y con Autismo
<b>M &amp; R Accesorios</b>	Libros, bisutería, cosas tejidas, repostería, material didáctico, etc.
<b>Madeiras rompecabezas de madera</b>	Rompecabezas de madera y dinosaurios de madera armables
<b>MaderOsso</b>	Productos de madera reciclada, velas decorativas
<b>Manoarte all natural</b>	cosmética natural, joyería artesanal, sales especiadas.
<b>Manos Morenas</b>	Tortillas, quesadillas de maíz azul, con diferentes guisos, aguas frescas
<b>Micro empresa familiar campesina</b>	Productos derivados de nopal verdura
<b>Mole artesanal</b>	Mole artesanal y chorizo artesanal
<b>Nelia dorada distribuidora de productores de la localidad</b>	Cactus,suculentas miel y productos derivados de plantas medicinales
<b>Nieves Prado Gourmet</b>	Nieves artesanales
<b>Paloma Joyería Vaquera</b>	Joyería Rural de autor
<b>Paloma Lomelin Cowgirl Jewelry</b>	Joyería Vaquera de Autor
<b>Pirograbado</b>	Cuadros y troncos pirograbados

<b>Plantas, macetas y alcancías de barro</b>	Plantas suculentas, macetas de barro y alcancías pintadas a mano
<b>Plata hecha en Saltillo</b>	Collares, pulseras, anillos elaborados totalmente artesanalmente
<b>Productos apícolas y su transformación</b>	Miel, polen, propoleos, apitoxina, jalea real, cera de abeja y productos elaborados con estos productos, medicinales, energéticos, de belleza, mermeladas, granola, ates, duraznos en almíbar de miel, y confitería
<b>Productos Herbal Orgánicos</b>	Chía, Moringa, Diente de León, Dulces Cocadas, Ates, Chamoy
<b>Productos VICMA</b>	Gel para dolores musculares, vick vaporub, nopales en escabeche, chiles en escabeche y granola.
<b>Rancho San Francisco - Ates, Conservas y pan artesanal</b>	Ate de Membrillo, Conservas (Mermeladas) Membrillo, Manzana, Guayaba, Piña etc. Pan de Elote, Pay de Manzana, Pay de Dátil con Nuez, Pay de queso Philadelphia.
<b>Repostería artesanal</b>	Pan de pulque, semitas, pan integral, chorreadas, polvorones, hojarasca, roles de canela, galletas, pay de queso, brownies
<b>Rollo de Guayaba Artesanal</b>	Rollo de guayaba, alfajor de coco, cocada horneada
<b>Rollo de guayaba Artesanal y Aguas Artesanales</b>	Rollo de guayaba artesanal, cocada horneada, alfajor de coco, agua artesanal de horchata y pepino con limón
<b>Ros Dan artesanías y adornos para el hogar</b>	Figuras de resina, yeso y pasta
<b>Ruby Sweets</b>	Repostería
<b>Sal artesanal</b>	Sal artesanal
<b>Saltillo Gourmet 25</b>	Salsas, conservas y sales
<b>Sarapes originales</b>	Sarapes
<b>Shampoo natural</b>	Shampoo y enjuague de amole y yerbas naturales artesanales, crema corporal con urea, exfoliante corporal natural.
<b>Sweet Life</b>	Galletas decoradas y pasteles en general
<b>Varken</b>	Charcuteria
<b>Velau</b>	Velas aromáticas artesanales
<b>Victoria Victoria</b>	Productos tejidos en telar de pedales
<b>Vinos y Conservas Don Armando</b>	Licor de manzana, conservas, vinos tintos y dulces
<b>Yesitos Gelos / Sweet &amp; Salty</b>	Figuras de yeso para pintar, granola artesanal, pretzels, salsas artesanales (todos elaborados por nosotros)

# **Programa de Mesas Panel**



## PROGRAMA DE MESAS PRESENCIALES Y VIRTUALES POR EJE TEMÁTICO, DÍA Y HORA

EJES TEMÁTICOS	MARTES 13 DE JUNIO			MIÉRCOLES 14 DE JUNIO			JUEVES 15 DE JUNIO	VIERNES 16 DE JUNIO
	9:00 a 11:00	11:00 a 13:00	13:00 a 15:00	9:00 a 11:00	15:30 a 17:30	17:30 a 19:30	9:00 a 11:00	9:00 a 11:00
ET1: Problemáticas, transformaciones y persistencias en los sistemas productivos y agroalimentarios	1.1.V 1.2.P 1.3 P	1.4 V 1.5 P	1.6 V 1.7 P	1.8 P 1.9 P 1.10 V	1.11.P 1.12 P 1.13 P	1.14 P 1.15 P	1.16 P 1.17 P 1.18 P	1.19 P 1.20 P
ET2: Proyectos hegemónicos y amenazas a los bienes comunes	2.1 V 2.5 P	2.2 V 2.3 V 2.6 P 2.7 P	2.4 V 2.8 V 2.9 P	2.10 P 2.11 P	2.12 P	2.13 P	2.14 P 2.15 P 2.16 V	
ET3: Ciencia, tecnología e innovación: imposiciones y alternativas en el espacio rural	3.1 V 3.2 V	3.3 P 3.4 P 3.5 P	3.6 P	3.7 P 3.8 P 3.9 P	3.10 P 3.11 P 3.12 P	3.13 P 3.14 P	3.15 P 3.16 P 3.17 P	3.18 V
ET4: Actores y dinámicas sociales en las ruralidades mexicanas. Miradas a futuro	4.1 V 4.4 V	4.2 P 4.3 P	4.5 P 4.6 P	4.7 P 4.8 P 4.9 P	4.10 P 4.11 P 4.12 P	4.13 P 4.14 P 4.15 P	4.16 V 4.17 P	4.18 P 4.19 P
ET 5: Resistencias, acción política y Estado	5.1. V	5.2 V	5.3 V 5.4 V 5.5 V	5.6 P 5.7 V	5.8 P 5.9 V 5.10 P	5.11 P 5.12 V	5.13 P 5.14 P 5.15 P 5.16 P	5.17 P 5.18 P 5.19 P
Mesas presenciales y virtuales por día y hora	7 V 3 P	4 V 8 P	6 V 5 P	2 V 11 P	1 V 12 P	1 V 9 P	2 V 13 P	1 V 7 P

**92 MESAS**  
**68 PRESENCIALES, 24 VIRTUALES**

**P = MESA PRESENCIAL**  
**V = MESA VIRTUAL**

## Ubicación de las Mesas

<b>MARTES 13</b>	Facultad de Economía. Unidad Campo Redondo Facultad de Educación, Ciencias y Humanidades. Unidad Campo Redondo
<b>MIÉRCOLES 14</b>	Facultad de Economía. Unidad Campo Redondo Facultad de Educación, Ciencias y Humanidades. Unidad Campo Redondo
<b>JUEVES 15</b>	Facultad de Economía. Unidad Campo Redondo Facultad de Educación, Ciencias y Humanidades. Unidad Campo Redondo
<b>VIERNES 16</b>	Facultad de Jurisprudencia. Zona Ateneo Fuente

## MESAS Y AULAS POR DÍA

<b>Martes 13 de junio</b>		
<b>9 a 11</b>		
<b>EJE 1</b>		
<b>1.1. V</b>	AULA ECO 3	Facultad de Economía. Unidad Campo Redondo
<b>1.2. P</b>	ECO 1	Facultad de Economía. Unidad Campo Redondo
<b>1.3. P</b>	ECO 4	Facultad de Economía. Unidad Campo Redondo
<b>EJE 2</b>		
<b>2.1. V</b>	ECO 5	Facultad de Economía. Unidad Campo Redondo
<b>2.5. P</b>	ECO 6	Facultad de Economía. Unidad Campo Redondo
<b>EJE 3</b>		
<b>3.1. V</b>	HUMA 1	Facultad de Educación, Ciencias y Humanidades. Unidad Campo Redondo
<b>3.2. V</b>	HUMA 2	Facultad de Educación, Ciencias y Humanidades. Unidad Campo Redondo
<b>EJE 4</b>		
<b>4.1. V</b>	HUMA 3	Facultad de Educación, Ciencias y Humanidades. Unidad Campo Redondo
<b>4.4. V</b>	HUMA 4	Facultad de Educación, Ciencias y Humanidades. Unidad Campo Redondo
<b>EJE 5</b>		
<b>5.1. V</b>	HUMA 5	Facultad de Educación, Ciencias y Humanidades. Unidad Campo Redondo
<b>11 A 13</b>		
<b>EJE 1</b>		
<b>1.4. V</b>	AULA ECO 3	Facultad de Economía. Unidad Campo Redondo
<b>1.5. P</b>	ECO 1	Facultad de Economía. Unidad Campo Redondo
<b>EJE 2</b>		

<b>2.2. V</b>	ECO 4	Facultad de Economía. Unidad Campo Redondo
<b>2.3 V</b>	ECO 5	Facultad de Economía. Unidad Campo Redondo
<b>2.6. P</b>	ECO 6	Facultad de Economía. Unidad Campo Redondo
<b>2.7. P</b>	ECO 7	Facultad de Economía. Unidad Campo Redondo
<b>EJE 3</b>		
<b>3.3. P</b>	HUMA 1	Facultad de Educación, Ciencias y Humanidades. Unidad Campo Redondo
<b>3.4. P</b>	HUMA 2	Facultad de Educación, Ciencias y Humanidades. Unidad Campo Redondo
<b>3.5. P</b>	HUMA 3	Facultad de Educación, Ciencias y Humanidades. Unidad Campo Redondo
<b>EJE 4</b>		
<b>4.2. P</b>	HUMA 4	Facultad de Educación, Ciencias y Humanidades. Unidad Campo Redondo
<b>4.3. P</b>	HUMA 5	Facultad de Educación, Ciencias y Humanidades. Unidad Campo Redondo
<b>EJE 5</b>		
<b>5.2. V</b>	HUMA 6	Facultad de Educación, Ciencias y Humanidades
<b>13 A 15</b>		
<b>EJE 1</b>		
<b>1.6. V</b>	AULA ECO 3	Facultad de Economía. Unidad Campo Redondo
<b>1.7. P</b>	ECO 1	Facultad de Economía. Unidad Campo Redondo
<b>EJE 2</b>		
<b>2.4. V</b>	ECO 4	Facultad de Economía. Unidad Campo Redondo
<b>2.8. V</b>	ECO 5	Facultad de Economía. Unidad Campo Redondo
<b>2.9. P</b>	ECO 6	Facultad de Economía. Unidad Campo Redondo
<b>EJE 3</b>		
<b>3.6. P</b>	HUMA 1	Facultad de Educación, Ciencias y Humanidades. Unidad Campo Redondo
<b>EJE 4</b>		
<b>4.5. P</b>	HUMA 2	Facultad de Educación, Ciencias y Humanidades. Unidad Campo Redondo
<b>4.6. P</b>	HUMA 3	Facultad de Educación, Ciencias y Humanidades. Unidad Campo Redondo
<b>EJE 5</b>		
<b>5.3. V</b>	HUMA 4	Facultad de Educación, Ciencias y Humanidades. Unidad Campo Redondo
<b>5.4. V</b>	HUMA 5	Facultad de Educación, Ciencias y Humanidades. Unidad Campo Redondo
<b>5.5. V</b>	HUMA 6	Facultad de Educación, Ciencias y Humanidades. Unidad Campo Redondo

<b>Miércoles 14 de junio 9 a 11</b>		
<b>EJE 1</b>		
<b>1.8. P</b>	ECO 1	Facultad de Economía. Unidad Campo Redondo
<b>1.9. P</b>	ECO 2	Facultad de Economía. Unidad Campo Redondo
<b>1.10. V</b>	AULA ECO 3	Facultad de Economía. Unidad Campo Redondo
<b>EJE 2</b>		
<b>2.10. V</b>	ECO 5	Facultad de Economía. Unidad Campo Redondo
<b>2.11. P</b>	ECO 6	Facultad de Economía. Unidad Campo Redondo
<b>EJE 3</b>		
<b>3.7. P</b>	ECO 7	Facultad de Economía. Unidad Campo Redondo
<b>3.8. P</b>	ECO 4	Facultad de Economía. Unidad Campo Redondo
<b>3.9. P</b>	HUMA 1	Facultad de Educación, Ciencias y Humanidades. Unidad Campo Redondo
<b>EJE 4</b>		
<b>4.7. P</b>	HUMA 2	Facultad de Educación, Ciencias y Humanidades. Unidad Campo Redondo
<b>4.8. P</b>	HUMA 3	Facultad de Educación, Ciencias y Humanidades. Unidad Campo Redondo
<b>4.9. P</b>	HUMA 4	Facultad de Educación, Ciencias y Humanidades. Unidad Campo Redondo
<b>EJE 5</b>		
<b>5.6. P</b>	HUMA 5	Facultad de Educación, Ciencias y Humanidades. Unidad Campo Redondo
<b>5.7. V</b>	HUMA 6	Facultad de Educación, Ciencias y Humanidades. Unidad Campo Redondo
<b>15:30 A 17:30</b>		
<b>EJE 1</b>		
<b>1.11. P</b>	ECO 1	Facultad de Economía. Unidad Campo Redondo
<b>1.12. P</b>	ECO 2	Facultad de Economía. Unidad Campo Redondo
<b>1.13. P</b>	AULA ECO 3	Facultad de Economía. Unidad Campo Redondo
<b>EJE 2</b>		
<b>2.12. P</b>	ECO 5	Facultad de Economía. Unidad Campo Redondo
<b>EJE 3</b>		
<b>3.10. P</b>	ECO 6	Facultad de Economía. Unidad Campo Redondo
<b>3.11. P</b>	ECO 7	Facultad de Economía. Unidad Campo Redondo
<b>3.12. P</b>	ECO 4	Facultad de Economía. Unidad Campo Redondo
<b>EJE 4</b>		
<b>4.10. P</b>	HUMA 1	Facultad de Educación, Ciencias y Humanidades. Unidad Campo Redondo

<b>4.11. P</b>	HUMA 2	Facultad de Educación, Ciencias y Humanidades. Unidad Campo Redondo
<b>4.12. P</b>	HUMA 3	Facultad de Educación, Ciencias y Humanidades. Unidad Campo Redondo
<b>EJE 5</b>		
<b>5.8. P</b>	HUMA 4	Facultad de Educación, Ciencias y Humanidades. Unidad Campo Redondo
<b>5.9. P</b>	HUMA 5	Facultad de Educación, Ciencias y Humanidades. Unidad Campo Redondo
<b>5.10. P</b>	HUMA 6	Facultad de Educación, Ciencias y Humanidades. Unidad Campo Redondo
<b>17: 30 A 19: 30</b>		
<b>EJE 1</b>		
<b>1.14. P</b>	ECO 1	Facultad de Economía. Unidad Campo Redondo
<b>1.15. P</b>	ECO 2	Facultad de Economía. Unidad Campo Redondo
<b>EJE 2</b>		
<b>2.13. P</b>	ECO 4	Facultad de Economía. Unidad Campo Redondo
<b>EJE 3</b>		
<b>3.13. P</b>	ECO 5	Facultad de Economía. Unidad Campo Redondo
<b>3.14. P</b>	AULA ECO 3	Facultad de Economía. Unidad Campo Redondo
<b>EJE 4</b>		
<b>4.13. P</b>	HUMA 1	Facultad de Educación, Ciencias y Humanidades. Unidad Campo Redondo
<b>4.14. P</b>	HUMA 2	Facultad de Educación, Ciencias y Humanidades. Unidad Campo Redondo
<b>4.15. P</b>	HUMA 3	Facultad de Educación, Ciencias y Humanidades. Unidad Campo Redondo
<b>EJE 5</b>		
<b>5.11. P</b>	HUMA 4	Facultad de Educación, Ciencias y Humanidades. Unidad Campo Redondo
<b>5.12. V</b>	HUMA 5	Facultad de Educación, Ciencias y Humanidades. Unidad Campo Redondo

<b>Jueves 15 de junio</b>		
<b>9 a 11</b>		
<b>EJE 1</b>		
<b>1.16. P</b>	AULA ECO 3	Facultad de Economía. Unidad Campo Redondo
<b>1.17. P</b>	ECO 1	Facultad de Economía. Unidad Campo Redondo
<b>1.18. P</b>	ECO 2	Facultad de Economía. Unidad Campo Redondo
<b>EJE 2</b>		
<b>2.14. P</b>	ECO 4	Facultad de Economía. Unidad Campo Redondo
<b>2.15. P</b>	ECO 5	Facultad de Economía. Unidad Campo Redondo

<b>2.16 V</b>		Facultad de Economía, Unidad Campo redondo
<b>EJE 3</b>		
<b>3.15. P</b>	ECO 6	Facultad de Economía. Unidad Campo Redondo
<b>3.16. P</b>	ECO 7	Facultad de Economía. Unidad Campo Redondo
<b>3.17. P</b>	ECO 8	Facultad de Economía. Unidad Campo Redondo
<b>EJE 4</b>		
<b>4.16. V</b>	HUMA 1	Facultad de Educación, Ciencias y Humanidades. Unidad Campo Redondo
<b>4.17. P</b>	HUMA 2	Facultad de Educación, Ciencias y Humanidades. Unidad Campo Redondo
<b>EJE 5</b>		
<b>5.13. P</b>	HUMA 3	Facultad de Educación, Ciencias y Humanidades. Unidad Campo Redondo
<b>5.14. P</b>	HUMA 4	Facultad de Educación, Ciencias y Humanidades. Unidad Campo Redondo
<b>5.15. P</b>	HUMA 5	Facultad de Educación, Ciencias y Humanidades. Unidad Campo Redondo
<b>5.16. P</b>	HUMA 6	Facultad de Educación, Ciencias y Humanidades. Unidad Campo Redondo

<b>Viernes 16 de junio 9 a 11</b>		
<b>EJE 1</b>		
<b>1.19. P</b>	Jurisprudencia 2.	Facultad de Jurisprudencia. Zona Ateneo Fuente.
<b>1.20. P</b>	Jurisprudencia 4	Facultad de Jurisprudencia. Zona Ateneo Fuente.
<b>EJE 3</b>		
<b>3.18. V</b>	Sala de Proyecciones	Facultad de Jurisprudencia. Zona Ateneo Fuente.
<b>EJE 4</b>		
<b>4.18. P</b>	Jurisprudencia 10	Facultad de Jurisprudencia. Zona Ateneo Fuente.
<b>4.19. P</b>	Jurisprudencia 12	Facultad de Jurisprudencia. Zona Ateneo Fuente.
<b>EJE 5</b>		
<b>5.17. P</b>	Jurisprudencia 14	Facultad de Jurisprudencia. Zona Ateneo Fuente.
<b>5.18. P</b>	Jurisprudencia 16	Facultad de Jurisprudencia. Zona Ateneo Fuente.
<b>5.19. P</b>	Jurisprudencia 11	Facultad de Jurisprudencia. Zona Ateneo Fuente.

## **EJE TEMÁTICO 1**

### **PROBLEMÁTICAS, TRANSFORMACIONES Y PERSISTENCIAS EN LOS SISTEMAS PRODUCTIVOS Y AGROALIMENTARIOS**

**Coordinación:** Dra. Isaura García López, BUAP, Dr. Luis Enrique Parral Quintero, UACM, Dr. Ernesto Navarro Hinojoza, UAAAN, Dra. Yuribia Velázquez Galindo, U. Veracruzana, Dra. Erandy Toledo Alvarado, UAEM

#### **Martes 13 de junio**

**MARTES 13 DE JUNIO, 9:00 A 11:00 HORAS**

**MESA 1.1 Acceso a la tierra: ejidal, comunal, privada, renta VIRTUAL**

**Coordinación:** Edith Sarai Durán Tovar

1.1.1

**Antropoceno, capitaloceno y comercio en el cambio de uso de suelo forestal a huertas de aguacate, en la región de la meseta purépecha, de Michoacán**

Edith Sarai Durán Tovar

9803076h@umich.mx

Universidad Michoacana de San Nicolás de Hidalgo

1.1.2

**El acceso a tierras de cultivo y la carencia alimentaria en una comunidad indígena lacustre del municipio de Quiroga, Michoacán**

Blanca Ileri Camacho Carrasco

8801126g@umich.mx

Universidad Michoacana de San Nicolás de Hidalgo

1.1.3

**La complejidad de los tratos agrícolas en las tierras ejidales de la Zona Metropolitana La Piedad- Pénjamo: nuevos cultivos agroindustriales y condiciones sociales de los productores**

Ana Belem Sánchez Mancilla, Leticia Mejía Guadarrama

ana.san.man23@gmail.com, limg@colmich.edu.mx

El Colegio de la Frontera Norte, A.C., El Colegio de Michoacán

1.1.4

**La política agraria: ¿adecuada para la coyuntura actual?**

Juan Carlos Pérez Castañeda

Universidad Autónoma Metropolitana Iztapalapa

perezcasta@hotmail.com

1.1.5

**La Agricultura por Contrato en la era de la privatización de la Agroindustria Tabacalera, 1990 – 2022**

Horacio Mackinlay Grohmann

hmackinlay@hotmail.com

Universidad Autónoma Metropolitana unidad Iztapalapa

**MARTES 13 DE JUNIO, 9:00 A 11:00 HORAS**

**MESA 1.2. Divergencia y convergencias en las políticas públicas dirigidas a los territorios rurales del sureste de México: tendencias, tensiones y adecuaciones**

**PRESENCIAL**

**Coordinación:** Rodrigo Megchún Rivera

1.2.1

**El peso y la práctica de la ambientalización en territorios rurales: el caso de los ejidos y las Áreas Naturales Protegidas en Chiapas**

Timothy Trench y Rodrigo Megchún Rivera

timtrench29@gmail.com, coniklecoy@hotmail.com

Universidad Autónoma Chapingo

1.2.2

**El Programa Sembrando Vida en Felipe Carrillo Puerto, Quintana Roo: divergencias y contrastes entre el discurso y la acción**

Hermax Rubén Román Suárez

hrrs1989@gmail.com

Universidad Autónoma Chapingo

1.2.3

**La transición agroecológica en la agricultura campesina e indígena de Chiapas ¿Del movimiento social a la política pública?**

Aura Patricia Juárez Juárez

aura.juarez89@gmail.com

Universidad Autónoma Chapingo

1.2.4

**Políticas públicas de desarrollo rural y sus implicaciones en el campesinado en la frontera Guatemala-México**

Alvaro Napoleón Armas Lucas

napoarmas369@gmail.com

Universidad Autónoma Chapingo

1.2.5

**Reconfiguración regional y reconversión productiva en el Soconusco, Chiapas. Transiciones socioeconómicas y desafíos ambientales de los productores de palma de aceite**

Ismael Espinosa Palomeque

ismael\_10\_22@hotmail.com

Universidad Autónoma Chapingo

**MARTES 13 DE JUNIO, 9:00 A 11:00 HORAS**

**MESA 1.3. Entre crisis y esperanza. Seguridad, soberanía alimentaria y recursos naturales.**

**PRESENCIAL**

**Coordinación:** Magdalena Guzmán González

1.3.1

**Seguridad alimentaria y sistemas productivos en Chiapas. Aprendizajes y barreras del programa Sembrando vida**

Magdalena Guzmán González

lenaguzman.95@outlook.com



El Colegio de la Frontera Sur

1.3.2

**Cultivo de frutillas y escasez de agua para uso doméstico**

Mariana de Jesús Vargas Gálvez

marianavg1305@gmail.com

El Colegio de Michoacán

1.3.3

**Un actor y actora olvidada, las y los consumidores**

Laura Sánchez Vega

laura.sanchez.pt@gmail.com

Instituto de Ciencias Agropecuarias y Rurales UAEMex

1.3.4

**Esfuerzos territoriales desde la Investigación Acción Participativa (explicar lo que se hizo de manera general por TeRa**

Pedro Huitzilihuitl Ovando Flores

huitziof@gmail.com

Tecnológico de Estudios Superiores de Huixquilucan

1.3.5

**Por una soberanía alimentaria sin fronteras entre lo urbano y lo rural**

Paola Magallón Servín

pmagallon@cibnor.mx

Centro de Investigaciones Biológicas del Noroeste, S.C., CIBNOR

**MARTES 13 DE JUNIO, 11:00 A 13:00 HORAS**

**MESA 1.4. Impactos socioambientales en el sector agrícola**

**VIRTUAL**

**Coordinación:** Luis Enrique Parral

1.4.1

**Aprovisionamiento del nopal en Tlaxcalancingo, Puebla**

Miriam Quiroz Ramírez

mrmquiroz8@gmail.com

Benemérita Universidad Autónoma de Puebla

1.4.2

**Impacto socio-ambiental de la producción de fresa en Huiramba-Lagunillas, Michoacán**

Yesenia Fuerte Velázquez, Manuel Ricardo Romo de Vivar Mercadillo

yeseniafuerte23@gmail.com

Universidad Michoacana de San Nicolás de Hidalgo

1.4.3

**Implicaciones sociales y ambientales en los cambios de cultivo en el sur de Nayarit**

Juan Guzmán Calderón, Kenya Anayency Casillas Meza

jguzcal@hotmail.com, Kenya.casillas@hotmail.com

Instituto Tecnológico del Sur de Nayarit

1.4.4

**La legislación agraria y el acceso al ejido frente al aumento de los cultivos comerciales en el estado de Veracruz**

Virginie Thiebaut  
virginiathiebaut@yahoo.fr  
Universidad Veracruzana

1.4.5

**Productores de La Patria: La cadena productiva del jitomate en agricultura semi protegida**

María de los Angeles López Jaimes  
angeles.lopezjaimes@gmail.com, UAM Xochimilco

**MARTES 13 DE JUNIO, 11:00 A 13:00 HORAS**

**MESA 1.5. Transformaciones territoriales en el ámbito rural**

**PRESENCIAL**

**Coordinación: Gaia Alejandra Troncoso Arredondo**

1.5.1

**Palma de aceite y acaparamiento de tierras en México: ¿dónde, cómo y por qué?**

Antonio Castellanos Navarrete  
acastela@unam.mx  
CIMSUR-UNAM

1.5.2

**Sistemas ganaderos lecheros en tres núcleos rancheros: los retos para su conservación transgeneracional**

Francisco Guízar Vázquez Jr  
fguizar@ecosur.mx  
El Colegio de la Frontera Sur, Campeche

1.5.3

**La sal artesanal como detonador de los recursos territoriales. La historia y los procesos en la Mixteca poblana: Chila de la sal, Xicotlán y Zapotitlán Salinas**

David Rodolfo Dominguez Arista  
dominguezarista@gmail.com  
Universidad Autónoma Metropolitana

**MARTES 13 DE JUNIO, 13:00 A 15:00 HORAS**

**MESA 1.6. Agricultura, mercados y soberanía alimentaria**

**VIRTUAL**

**Coordinación: Erika Román Montes de Oca**

1.6.1

**La tilapia de cultivo en micro y pequeñas empresas rurales y su rol en la Soberanía Alimentaria a través de la Seguridad Alimentaria y Nutricional en Oaxaca y Guerrero**

Francisco Javier Martínez Cordero  
cordero@ciad.mx  
Centro de Investigación en Alimentación y Desarrollo, CIAD AC

1.6.2

**Los traspatios contribución a la soberanía alimentaria en San José de Pala, Tlaquiltenango, Morelos, México**

Erika Román Montes de Oca, Jesús Eduardo Licea Reséndiz  
erika.romanm@uaem.edu.mx, jesus.eduardo@uaem.mx  
Universidad Autónoma del Estado de Morelos

1.6.3

**Mercados Municipales en Yucatán: Realidades y retos (CARTEL)**

Anel Flores Novelo  
anel.flores@correo.uady.mx  
Universidad Autónoma de Yucatán

1.6.4

**Recursos pesqueros en la seguridad, autonomía alimentaria y economía del Lago de Pátzcuaro**

Yaayé Arellanes Cancino  
yaaye.arellanes@umich.mx  
CONACyT, UMSNH

1.16.5

**Las mujeres de ixiktak: caminando a favor de la economía social y solidaria desde los pantanos de Centla, Tabasco**

Mayra Leticia Belmares López  
mayra.belm@gmail.com  
Universidad Autónoma Metropolitana, Xochimilco

**MARTES 13 DE JUNIO, 13:00 A 15:00 HORAS**

**MESA 1.7. Políticas para el desarrollo rural**

**PRESENCIAL**

**Coordinación:** Luis Enrique Parral Quintero

1.7.1

**La Agencia Social y las Políticas Públicas en el desarrollo rural de Quintana Roo: Análisis del programa Sembrando Vida**

Crucita Ken  
cruken@uqroo.edu.mx  
Universidad Autónoma del Estado de Quintana Roo

1.7.2

**La agricultura por contrato como mecanismo de regulación agroindustrial. Entre la eficiencia económica y la eficiencia ecológica**

Luis Enrique Parral Quintero  
parralq.luise@hotmail.es  
Club Ecológico EST92 "Teporingo" A.C.

1.7.3

**La Agricultura por Contrato en la era de la privatización de la Agroindustria Tabacalera, 1990 – 2022**

Horacio Mackinlay Grohmann  
hmackinlay@hotmail.com  
Universidad Autónoma Metropolitana unidad Iztapalapa

1.7.4

**Seguridad alimentaria y sistemas productivos en Chiapas. Aprendizajes y barreras del programa Sembrando vida**

Magdalena Guzmán González  
lenaguzman.95@outlook.com  
El Colegio de la Frontera Sur

**Miércoles 14 de junio**

**MIÉRCOLES 14 DE JUNIO, 9:00 A 11:00 HORAS**

**MESA 1.8. Estrategias para seguir siendo campesinos: miradas a Chiapas y Jalisco**

**PRESENCIAL**

**Coordinación:** Hugo Adrián Pizaña Vidal

1.8.1

**Arreglos socioproductivos y persistencias campesinas en la agricultura del Valle de Cintalapa, Chiapas**

Hugo Adrián Pizaña Vidal  
hugoadrian\_25@hotmail.com  
Universidad Autónoma de Chiapas

1.8.2

**Conservación del paisaje agroecológico en Tlajomulco en la patrimonialización de la soberanía alimentaria**

Paloma Gallegos Tejeda  
paloma.gallegos@cutlajomulco.udg.mx  
Centro Universitario de Tlajomulco, Universidad de Guadalajara

1.8.3

**Entornos socioecológicos y productivos de las unidades agrícolas con maíz nativo en Cintalapa, Chiapas**

Juan Carlos Caballero Salinas  
jccs.uaaan@gmail.com  
Universidad Autónoma Agraria Antonio Narro y Universidad Autónoma de Chiapas

1.8.4

**Nichos de innovación en agroecología: un estudio de caso**

Norma Helen Juárez, Pedro Figueroa Bautista  
helen.juarez@cusur.udg.mx, pedro.fbautista@academicos.udg.mx  
Universidad de Guadalajara, Centro Universitario de la Costa Sur

1.8.5

**Campesinos maiceros de temporal: realidad urbana de San Cristóbal de Las Casas**

Alma Amalia González Cabañas  
alma.amalia@gmail.com  
Universidad Nacional Autónoma de México

**MIÉRCOLES 14 DE JUNIO, 9:00 A 11:00 HORAS**

**MESA 1.9. Miradas interseccionales de los mercados de trabajo en regiones agroexportadoras**

**PRESENCIAL**

**Coordinación:** Gerardo Rodríguez Solís

1.9.1

**Divergencias entre los espacios privado y público en el proceso de feminización de la agricultura desde la experiencia de jornaleras agrícolas en Villa Juárez, Navolato, Sinaloa**

Leonor Tereso Ramírez, Celso Ortiz Marín  
leonorteresoramirez@hotmail.com, cmarin@uaim.edu.mx  
Universidad Autónoma Indígena de México

1.9.2

**Racismo, despolitización y paternalismo hacia trabajadoras y trabajadores agrícolas. Las fundaciones agroempresariales en Hermosillo, Sonora**

Gerardo Rodríguez Solís  
g\_rodriguezsolis@ucsb.edu  
Universidad de California, Santa Bárbara

1.9.3

**Trabajo agrícola, salud y alimentación: reflexiones sobre el proceso alimentario entre población jornalera agrícola en Sonora**

María del Carmen Arellano Gálvez  
marellano@colson.edu.mx  
El Colegio de Sonora

**MIÉRCOLES 14 DE JUNIO, 9:00 A 11:00 HORAS**

**MESA 1.10 Retos y contradicciones de la política maicera en la 4t VIRTUAL**

**Coordinación:** J. Luis Seefoó Luján

1.10.1

**El maíz nuestro de cada día. Perspectivas glo-cales del maíz 2022-2023**

J. Luis Seefoó Luján  
seefoo@colmich.edu.mx  
El Colegio de Michoacán

1.10.2

**La re-politización de los maíces nativos: maíz de húmedo (raza Jala) y agroecologías**

Jesús Antonio Madera Pacheco  
jmadera@uan.edu.mx  
Universidad Autónoma de Nayarit

1.10.3

**Problemas ambientales, sociales y económicos que afectan la producción de maíz en la sierra purépecha en el estado de Michoacán**

Jorge Andrés Agustín  
jandresa@chapingo.mx  
Universidad Autónoma Chapingo, CRUCO Morelia, Mich.

1.10.4

**Producción e importación de maíz forrajero en México: una revisión crítica (1980-2022)**

Nicola KeilbachBaer  
nmk05@colmich.edu.mx  
El Colegio de Michoacán A.C

**MIÉRCOLES 14 DE JUNIO, 15:30 A 17:30 HORAS**

**MESA 1.11 Ruralidad y sistemas productivos: El Programa sembrando vida y sus efectos económicos, territoriales y sociales**

**PRESENCIAL**

**Coordinación:** Janett Vallejo Román, Estela Martínez Borrego

1.11.1

**Cultura forestal y su importancia socioeconómica en las familias rurales que participan en el Programa Sembrando vida en localidades del Centro de Veracruz**

Janett Vallejo Román

janettvallejo@gmail.com

Centro de Investigaciones y Estudios Superiores en Antropología Social Unidad Golfo

1.11.2

**La política agrícola actual y sus transformaciones en los sistemas productivos: el caso del programa “Sembrando vida” en el Soconusco, Chiapas**

Estela Martínez Borrego, Yoame Ramírez Ramos

mborrego@unam.mx, yoamer@hotmail.com

Instituto de Investigaciones Sociales UNAM

1.11.3

**Programa Sembrando Vida: el caso de las mujeres del municipio Zozocolco de Hidalgo, Veracruz**

Denise Pamela Pérez Villalobos, Jessica Mariela Tolentino Martínez

denisemela17@gmail.com, jessicatolentino@comunidad.unam.mx

UNAM, IIEC UNAM

1.11.4

**Distribución territorial, estructura familiar y división del trabajo de los hogares beneficiarios del Programa Sembrando Vida en Veracruz y Guerrero**

Itzel Hernández Lara

itzelina\_hl@yahoo.com.mx

Universidad Autónoma del Estado de México

**MIÉRCOLES 14 DE JUNIO, 15:30 A 17:30 HORAS**

**MESA 1.12. Sistemas y cadenas agroalimentarias. Perspectivas locales en contextos globales**

**PRESENCIAL**

**Coordinación:** Yanga Villagómez Velázquez

1.12.1

**Al rescate del maíz nativo, un cultivo con significados culturales, territoriales y de alimentación campesina**

Yanga Villagómez Velázquez

villa@colmich.edu.mx

El Colegio de Michoacán A.C.

1.12.2

**Del pasto al maguey: reconversión productiva y agricultura de contrato en Marcos Castellanos, Michoacán**

José Alfredo Cesín Vargas

alfredo.cesin@gmail.com

UAER UNAM

1.12.3

**Familias rurales frente a la agricultura moderna. Problemas y perspectivas.**

Lucie Crespo Stupková  
lcrespo@colmich.edu.mx  
El Colegio de Michoacán

1.12.4

**La pizza y los coyotes. Perspectivas en torno a la producción de fresa desde las historias de vida de los trabajadores agrícolas en Jacona, Michoacán**

Alejandro Vega Torres  
alexvegatorres@icloud.com  
ENES Morelia, UNAM

1.12.5

**Reconocimiento de la calidad nutricional como estrategia participativa para fortalecer la producción y consumo de lácteos tradicionales y la soberanía alimentaria en territorios del centro-occidente de México**

Randy Alexis Jiménez Jiménez, María Camila Rendón Rendón  
alexis.j2@gmail.com, mcrendon@gmail.com  
Facultad de Medicina Veterinaria y Zootecnia UNAM, Universidad Nacional Autónoma de México

**MIÉRCOLES 14 DE JUNIO, 15:30 A 17:30 HORAS**

**MESA 1.13. Soberanía alimentaria desde el conocimiento y participación de los actores del Territorio**

**PRESENCIAL**

**Coordinación:** Rosalía López Paniagua

1.13.1

**Caminando hacia la soberanía alimentaria en México. Fortalecimiento de 7 Territorios-Red Agroecológicos (ForTeRA).**

Mario Fernández Zarza  
mario.fernandez.zarza@gmail.com  
Universidad La Salle Bajío

1.13.2

**Coordinación municipal para la soberanía alimentaria en las regiones lacustres de Michoacán**

Rosalía López Paniagua  
rlopezpaniagua@gmail.com  
CEIICH UNAM

1.13.3

**Hongos comestibles como promotores de la Soberanía Alimentaria y el Desarrollo Rural Sostenible en México**

Jesús Pérez Moreno  
jepemo@yahoo.com.mx  
Colegio de Postgraduados, Montecillo, Edafología

1.13.4

**Responsabilidad social y soberanía alimentaria en las regiones lacustres de Pátzcuaro y Cuitzeo**

Katia Beatriz Villafán Vidales, Blanca Ileri Camacho Carrasco  
katiavillafan@umich.mx, 8801126g@umich.mx  
Universidad Michoacana de San Nicolás de Hidalgo

**MIÉRCOLES 14 DE JUNIO, 17:30 A 19:30 HORAS**

**MESA 1.14. Producción, pobreza e inseguridad alimentaria en zonas rurales**

**PRESENCIAL**

**Coordinación:** Luis Enrique Parral Quintero

1.14.1

**Economía mundial del café y su incidencia en la pobreza alimentaria de las zonas cafetaleras del Estado de Veracruz, México.**

Marisel Lemos Figueroa  
marisel.lemosf@coltlax.edu.mx  
El Colegio de Tlaxcala A.C.

1.14.2

**Paisaje alimentario, un estudio sobre los trabajadores de las parcelas aguacateras en Tacámbaro Michoacán**

Brenda Urbano Hernández  
brenda.urbanoh@colmich.edu.mx  
El Colegio de Michoacán

1.14.3

**Producción de alimentos y pobreza en municipios indígenas del estado de Puebla**

Benito Ramírez Valverde, José Pedro Juárez Sánchez, José Gustavo Ramírez Suárez  
bramirez@colpos.mx, pjuarez@colpos.mx, gurasu91@gmail.com  
Colegio de Postgraduados Campus Puebla -UCIRED

**MIÉRCOLES 14 DE JUNIO, 17:30 A 19:30 HORAS**

**MESA 1.15. Estrategias de comercialización campesina y mercados agrícolas**

**PRESENCIAL**

**Coordinación:** Erandy Toledo Alvarado

1.15.1

**Col de Bruselas: ¿condiciones propicias de una producción; entre lo familiar o comercial en el sur del Estado de México.**

Jesús Castillo Nonato  
jcastillono@uaemex.mx  
Universidad Autónoma del Estado de México

1.15.2

**Hábitos de consumo y compra en mercados municipales de la región Milpera y Biocultural del Puuc en Yucatán (CARTEL)**

Montserrat Vargas Jiménez  
A18211401@alumnos.uady.mx  
Universidad Autónoma de Yucatán

1.15.3

**Producción campesina y mercados regionales en el poniente de Morelos**



Erandy Toledo Alvarado  
erandy.toledo.alvarado@gmail.com  
Universidad Autónoma del Estado de Morelos (UAEM)

1.15.4

**Los efectos de la globalización sobre la producción agroalimentaria en dos regiones de México**

Marco Antonio Montiel Torres  
marco.montiel@colsan.edu.mx  
Conacyt - El Colegio de San Luis A. C.

**Jueves 15 de junio**

**JUEVES 15 DE JUNIO, 9:00 A 11:00 HORAS**

**MESA 1.16 Empresa agropecuaria y forestal, alcances y retos**

**PRESENCIAL**

**Coordinación:** Yuribia Velázquez Galindo

1.16.1

**Ordenamiento territorial, participación social para el aprovechamiento forestal sustentable**

Rigoberto Sandoval Contreras, Diana Elizabeth Sánchez Andrade  
rigoberto.sandoval@academicos.udg.mx, diana.sandrade@academicos.udg.mx  
Universidad de Guadalajara

1.16.2

**Políticas públicas y Agroecología: La lucha contra el glifosato en el cultivo de naranja en el Norte de Veracruz.**

Manuel Ángel Gómez Cruz, José Alberto Barrera González y Laura Gómez Tovar  
magomezcruz@live.com, cea4474@yahoo.com.mx, gomezlaura@yahoo.com  
Universidad Autónoma Chapingo

1.16.3

**Producción de algunos alimentos agropecuarios en México y sus propiedades nutricionales. Comparativo de los años 1994 y 2020 durante la pandemia COVID-19.**

Alba Rosa Rivera de la Rosa, Lilian Albornoz Mendoza, Rafael Ortiz Pech  
alba.rivera@correo.uady.mx, lilian.albornoz@correo.uady.mx, rafael.ortiz@correo.uady.mx  
Universidad Autónoma de Yucatán

**JUEVES 15 DE JUNIO, 9:00 A 11:00 HORAS**

**MESA 1.17 Producción campesina, seguridad y autonomía alimentaria**

**PRESENCIAL**

**Coordinación:** Viridiana Natalia Jiménez Posada

1.17.1

**Agricultura de invernadero y organización productiva familiar**

Emma Lorena Sifuentes Ocegueda, Karla Yanin Rivera Flores  
emmalorenas@gmail.com, krivera@uan.edu.mx  
Universidad Autónoma de Nayarit

1.17.2

**Construyendo redes de soberanía alimentaria en la zona de Puebla-Tlaxcala: experiencia de la red COSOALI**

Rocío García Bustamante, Valeria De León Roblero  
rogabus@gmail.com, deleonr.valeria@gmail.com  
Desarrollo y aprendizaje Solidario A.C.

1.17.3

**El ambiente alimentario de Santiago Quiotepec como un elemento para la comprensión de los sistemas alimentarios territoriales**

Viridiana Natalia Jiménez Posada  
7pos.nat@gmail.com  
Universidad Autónoma Metropolitana Xochimilco

**JUEVES 15 DE JUNIO, 9:00 A 11:00 HORAS**

**MESA 1.18. Biodiversidad, alimentación y conocimientos**

**PRESENCIAL**

**Coordinación:** Isaura Cecilia García López

1.18.1

**Café, biodiversidad y alimentación en comunidades totonacas del estado de Puebla y otomíes de Hidalgo**

Miguel Carrillo Salgado, Gustavo Martínez Patricio  
m.carrillo@uiceh.edu.mx, g.martinez@uiceh.edu.mx  
Universidad Intercultural del Estado de Hidalgo

1.18.2

**Experiencias en torno al desarrollo de un Corredor de comercio agroalimentario popular y solidario en las Regiones Milpera y Biocultural del Puuc en Yucatán**

Minneth Beatriz Medina García  
minbet@gmail.com  
Junta Intermunicipal Biocultural del Puuc

1.18.3

**Fogón de saberes y sabores: Una aproximación al patrimonio biocultural de las plantas alimenticias no convencionales en los pueblos originarios cafetaleros Mam, del Soconusco Chiapas, México”**

Stephanie Velasco Solís  
stephanie.velasco@posgrado.ecosur.mx  
El Colegio de la Frontera Sur

1.18.4

**La Universidad pública como actor para impulsar la soberanía alimentaria**

Moisés Salvador Becerra Medina, Mateo Alfredo Castillo Ceja, Rosalía López Paniagua  
mbecerra@umich.mx, mateo.castillo@umich.mx, rosalia@unam.mx  
Universidad Michoacana de San Nicolás de Hidalgo y UNAM

**Viernes 16 de junio**

**VIERNES 16 DE JUNIO, 9:00 A 11:00 HORAS**

**MESA 1.19 Transición agroecológica como política pública para la Autosuficiencia**

**Alimentaria**

**PRESENCIAL**

**Coordinación:** Monzerrat Romero Luna

1.19.1

**¿Hacia una transición agroalimentaria? Resultados socio organizativos de la EAT del PpB**

Monzerrat Romero Luna  
calanugin@gmail.com  
Doctorado en Antropología

1.19.2

**Estrategia de Acompañamiento Técnico del Programa Producción para el Bienestar**

Héctor Robles Berlanga  
hector.robles@agricultura.gob.mx  
Dirección General de Organización para la Productividad, Subsecretaría de Autosuficiencia Alimentaria

1.19.3

**Empoderamiento por una alimentación saludable y sustentable en las comunidades lacustres del Pátzcuaro y Cuitzeo**

Mateo Alfredo Castillo Ceja y Moisés Salvador Becerra Medina  
Universidad Michoacana de San Nicolás de Hidalgo  
mateo.castillo@umich.mx, mbecerra@umich.mx

1.19.4

**Saberes campesinos, agroecología y otras alternativas ante los retos de la soberanía alimentaria en San Luis Potosí**

Jessica Itzel Contreras Vargas  
jessicacontrerasvargas@gmail.com  
Estrategia de Acompañamiento Técnico del Programa Producción para el Bienestar

1.19.5

**La experiencia del sureste zacatecano en procesos de transición agroecológica campesina en la producción de alimentos sanos**

Itzel Beatriz Ávila Aguilar  
beatrizavilaaguilar@gmail.com  
Estrategia de Acompañamiento Técnico del Programa Producción para el Bienestar

**VIERNES 16 DE JUNIO, 9:00 A 11:00 HORAS**

**MESA 1.20. Nuevos enfoques. Alimentación y alternativas comunitarias**

**PRESENCIAL**

**Coordinación:** Emiliano Palacios de los Reyes

1.20.1

**El monocultivo del aguacate en Michoacán y prácticas comunitarias para su confrontación**

Octavio Augusto Montes Vega  
octavioamontes@gmail.com  
El Colegio de Michoacán

1.20.3

**La política de abasto y la alimentación de las poblaciones rurales**

Blanca Olivia Acuña Rodarte

oliacu@yahoo.com  
UAM Xochimilco

1.20.4

**Condiciones y tendencias productivas y sociales en el campo guanajuatense**

María del Carmen Cebada Contreras

ccebada@gmail.com

Universidad de Guanajuato

1.20.5

**Arrecifes artificiales en la costa Michoacana, un sueño que nunca se realizó en Aquila**

Emiliano Palacios de los Reyes

emilpr82@gmail.com

Colectividad Razonatura A.C.

## **EJE TEMÁTICO 2**

### **Proyectos hegemónicos y amenazas a los bienes comunes**

**Coordinación: Dra. Ariana Mendoza Fragoso, FFYL-UNAM, Mtra. Leonor Alejandra González Nava, UNAM, Dra. Paola Velasco Santos, IIA UNAM, Dr. Francisco Martínez Gómez, CISE-UADEC, Dr. Iran Guerrero Andrade, UAEH**

#### **Martes 13 de junio**

**MARTES 13 DE JUNIO, 9:00 a 11:00**

**MESA 2.1 Prácticas y procesos de repolitización ante despojos de territorios hidrosociales**

**VIRTUAL**

**Coordinación:** Ludivina Mejía González

2.1.1

**Hidráulica de afectación, intercambio metabólico y narrativas de politización en la Región Tolteca**

Oliver Gabriel Hernández Lara

oghernandezl@uaemex.mx

Universidad Autónoma del Estado de México

2.1.2

**La politización de los Nükak en un contexto de despojo territorial histórico**

Ana María Murcia Sotelo

ammurcias@unal.edu.co

Centro de Investigaciones y Estudios Superiores en Antropología Social

2.1.3

**Luchas ambientales en la cuenca del Usumacinta: El FPCR y la defensa del agua**

Miguel Ángel Urbina Pérez

miguel\_urbinap@hotmail.com

CIESAS

2.1.4

**Politización para defensa de los ríos en la frontera México-Guatemala. Los casos del Ixquisis y Santo Domingo**

Ludivina Mejía González

ludivina\_m2@hotmail.com

CIESAS

2.1.5

**Prácticas de gestión del agua, tierra y bosques, recuento de la repolitización de la población en la Zona Metropolitana de Tianguistenco**

Daniel Villegas Martínez, Esmeralda Pliego Alvarado

inv\_dtianguistenco@test.edu.mx, esmeraldapliegoalvarado@gmail.com

Tecnológico de Estudios Superiores de Tianguistenco, Grupo Toquilnamic

**MARTES 13 DE JUNIO, 9:00 a 11:00**

**MESA 2.5 Extractivismos y transformaciones rurales en México**

**PRESENCIAL**

**Coordinación:** Carmela Cariño Trujillo

2.5.1

**Impactos socio-ambientales y transformaciones rurales por la extracción de litio en México**

Sergio Elías Uribe Sierra y Alejandra Toscana Aparicio

sergiouribesierra@gmail.com, atoscana@correo.xoc.uam.mx, aletoscana@gmail.com

Pontificia Universidad Católica de Valparaíso, Universidad Autónoma Metropolitana

2.5.2

**La extracción de litio en el ÑuuSavi. Amenazas e impactos a los territorios de vida**

Carmela Cariño Trujillo

carmencarinot@gmail.com

Universidad Autónoma Metropolitana-Azcapotzalco

2.5.3

**Del azúcar al etanol. Reflexiones en torno al extractivismo agroindustrial en la cuenca baja del Papaloapan**

Daniel Federico Ochoa Meza, Narciso Barrera Bassols

dan8amz@gmail.com, nbarrerabassols@icloud.com

Universidad Veracruzana, Universidad Autónoma de Querétaro

2.5.4

**Nuevas disputas territoriales ante la exploración de yacimientos de litio en la mixteca poblana y oaxaqueña**

Pablo Sigfrido Corte Cruz

pablo.corte@correo.buap.mx

Benemérita Universidad Autónoma de Puebla

**MARTES 13 DE JUNIO, 11:00 a 13:00**

**MESA 2.2 Transformaciones socioterritoriales: disputas y despojo**

**VIRTUAL**

**Coordinación:** Anatali Cruz Cardozo

2.2.1

**Cómo comprender lo inentendible sobre el despojo territorial en el Istmo de Tehuantepec con relación a la implantación de megaproyectos**

Roberto Serafín Diego Quintana, Verónica Rodríguez Cabrera

rdiegoquintana@gmail.com, verobeval@hotmai.com, vrodriguez@correo.xoc.uam.mx

UAM Xochimilco

2.2.2

**El impacto del ecoturismo: La disputa por el borbollón en el Valle de Solís**

Anatali Cruz Cardozo

mecano0210@gmail.com

Facultad de Filosofía y Letras-UNAM

2.2.3

**La aguacatización del territorio rural ¿una amenaza para los bienes comunes o una forma de subsistencia para las comunidades?**

Norma Angélica Rodríguez Valladares, Rodrigo Alejandro Hidalgo Dattwyler  
norma.rvalladares@colmich.edu.mx, rodrigo.hidalgo@colmich.edu.mx

Centro de Estudios en Geografía Humana El Colegio de Michoacán, Instituto de Geografía  
Universidad Católica de Chile

2.2.4

**De no tener atractivos a ser un Pueblo con Encanto: turismo, alimentación y cultura mazahua en San Felipe del Progreso, Estado de México. CARTEL**

Ana Karen Vázquez Hernández

trank\_lv@hotmail.com

El Colegio de Michoacán

**MARTES 13 DE JUNIO, 11:00 a 13:00**

**MESA 2.3 Territorios en conflicto y resistencias**

**VIRTUAL**

**Coordinación:** Simon Latendresse

2.3.1

**El territorio. Capitaloceno, cosmovisión indígena y revolución ontológica**

Simon Latendresse

slatendresse@ciga.unam.mx

Centro de Investigaciones en Geografía Ambiental UNAM

2.3.2

**La resistencia del Pueblo de Tetelpa frente a la inmobiliaria Casas GEO**

Aura Mónica Pamela Montoya Lara

auramonik@gmail.com

Universidad Autónoma Metropolitana

2.3.3

**Megaproyectos y lucha por el territorio biocultural en México**

Armando Sánchez Albarrán, Dezire Zambrano Castillo

armando\_sa2002@yahoo.com.mx, zcdezire@gmail.com

UAM Azcapotzalco

2.3.4

**Protesta y resistencia de las mujeres ante el despojo del territorio milpaltense**

Adriana Gómez Bonilla

adriana.gomez.bonilla@gmail.com

Universidad Autónoma Metropolitana Unidad Iztapalapa

2.3.5

**Territorialidad en conflicto por el tren transístmico. Reflejos del abandono del campo**

Verónica Rodríguez Cabrera, Roberto Serafín Diego Quintana

verobevale@hotmail.com, rdiegoquintana@gmail.com

UAM/UAM Xochimilco

**MARTES 13 DE JUNIO, 11:00 a 13:00**

**MESA 2.6 Los Retos del Turismo Rural en ejidos y comunidades ¿un problema de gestión de bienes comunes?**

**PRESENCIAL**

**Coordinación:** José Luis López González

2.6.1

**El turismo rural como estrategia de desarrollo local en un ejido forestal de Puebla, México**

Conrado Márquez Rosano  
cmarquezz@taurus.chapingo.mx  
Universidad Autónoma Chapingo

2.6.2

**Los retos para incorporarse en la oferta de turismo rural en el municipio de Tamasopo SLP, ante el contexto regional de violencia**

Dania Alejandra López, Alma Rafaela Bojórquez Vargas  
lg.dania95@gmail.com, bojorquezalma@gmail.com  
Universidad Autónoma de San Luis Potosí

2.6.3

**Los efectos negativos del turismo de masas en ejidos forestales de Chignahuapan y Zacatlán, Puebla, México**

José Luis López González, Brígido Vásquez Maldonado  
luistic\_17@hotmail.com, kuatochis\_vbmb@hotmail.com  
Universidad Autónoma Chapingo

2.6.4

**Patrimonio paisajístico para el desarrollo turístico del parque Valle de Piedras encimadas, Zacatlán, Puebla**

Judith Bandala Aguilar  
bandalaaj@gmail.com  
Universidad Autónoma Chapingo

**MARTES 13 DE JUNIO, 11:00 a 13:00**

**MESA 2.7 Procesos de despojo y megaproyectos en tiempos de la 4T 1a Parte**

**PRESENCIAL**

**Coordinación:** Carlos Rodríguez Wallenius

2.7.1

**El reparto de cargas y beneficios en el diseño y la construcción del Tren Interurbano México-Toluca**

Abigail Mendoza Rodríguez, Ignacio López Moreno  
2193078761@correo.ler.uam.mx, i.lopez@correo.ler.uam.mx  
Universidad Autónoma Metropolitana

2.7.2

**Las tensiones por el control del territorio y de los recursos en el Proyecto Corredor Interoceánico del Istmo de Tehuantepec**

Luz Elena Hernández Maldonado  
elenazmaldonado@gmail.com  
Universidad Autónoma Metropolitana Iztapalapa

2.7.3

**Megaproyectos, especulación inmobiliaria y conflictos ejidales en Quintana Roo**



Carlos Rodríguez Wallenius  
carlosrow@gmail.com  
UAM Xochimilco

**MARTES 13 DE JUNIO, 13:00 a 15:00**

**MESA 2.4 Producción pesquera y contaminación de ríos y lagos**

**VIRTUAL**

**Coordinación:** Gisela Landázuri Benítez

2.4.1

**Aprovechamiento de residuos acuícolas y pesqueros: efecto de la presencia de contaminantes y perspectiva de las comunidades**

Neith Aracely Pacheco López  
npacheco@ciatej.mx  
CIATEJ Subsede Sureste

2.4.2

**Memoria, despojo y resistencia en Xochimilco**

Gisela Landázuri Benítez  
giselalb@prodigy.net.mx  
Universidad Autónoma Metropolitana-Xochimilco

2.4.3

**Ontologías ecopolíticas del agua: Algunas narrativas sobre pescadores indígenas en México**

Oscar Adán Castillo Oropeza  
o.castillo@uiceh.edu.mx  
Universidad Intercultural del Estado de Hidalgo

2.4.4

**Pesca tradicional en la región Ciénega de Michoacán. Gobernanza y calidad del agua**

Josefina Vivar Arenas  
josefinavivar@gmail.com  
Independiente

2.4.5

**Resistencias rurales y prácticas comunitarias ante megaproyectos en la región Atenco- Texcoco**

Mayra Nieves Guevara  
mayranie2000@gmail.com  
Universidad Autónoma Metropolitana Unidad Xochimilco

**MARTES 13 DE JUNIO, 13:00 a 15:00**

**MESA 2.8 Procesos de despojo y megaproyectos en tiempos de la 4T 2a Parte**

**VIRTUAL**

**Coordinación:** Ignacio López Moreno

2.8.1

**Epistemologías del sur: descolonización del saber y lucha situada El caso de los pueblos nahuas contra la empresa Bonafont**

Beatriz Eugenia Romero Cuevas  
informada@gmail.com

Universidad Autónoma de la Ciudad de México

2.8.2

**Acumulación por desposesión: concesiones y privatización del agua en tres regiones de México**

Ignacio López Moreno, Omar Miranda Gómez  
i.lopez@correo.ler.uam.mx, omar.mir.go@gmail.com  
Universidad Autónoma Metropolitana

2.8.3

**Fragmentación social en zonas rurales: los megaproyectos energéticos en el estado de Yucatán**

Raúl Anthony Olmedo Neri  
raul.olmedo@politicas.unam.mx  
Universidad Nacional Autónoma de México

2.8.4

**Una defensa frente al despojo, a través del tiempo: el caso del Cerro de la Reina.**

Eréndira Ziuapilli Suárez Espinosa, Mónica Mateos Ramírez  
erendira.suarez0264@alumnos.udg.mx, lic.politologamateos16@gmail.com  
Universidad de Guadalajara

2.8.5

**El territorio rural del sur de México frente a la reorganización logística global: el caso del Corredor Transístmico**

Andrea Bianchetto, Noelia Ávila Delgado  
balamblanco24@gmail.com, navila@centrogeo.edu.mx  
UAM Xochimilco, Centro de Investigación en Ciencias de Información Geoespacial, Centro Geo

**MARTES 13 DE JUNIO, 13:00 a 15:00**

**MESA 2.9 Los desafíos de la gestión de ecosistemas forestales comunitarios ante la agenda climática y la política ambiental PRESENCIAL**

**Coordinación:** Conrado Márquez Rosano

2.9.1

**En la época del capitaloceno, ¿son los mercados de carbono una alternativa para el desarrollo comunitario?**

Elsa Esquivel Bazán  
elsaesquivelb1@gmail.com  
Universidad Autónoma Chapingo

2.9.2

**“Sin bosques no hay Kuxlejal”: organización social, degradación ambiental y bienes de uso común**

María Teresa Pérez Gómez  
maitepgx6@gmail.com  
Universidad Autónoma Chapingo

2.9.3

**Tipología de ejidos y comunidades forestales, base para una estrategia de impulso al manejo forestal comunitario en México**

Brígido Vásquez Maldonado, Conrado Márquez Rosano  
kuatochis\_vbmb@hotmail.com, cmarquezz@taurus.chapingo.mx  
Universidad Autónoma Chapingo

2.9.4

**Bienes comunes, régimen agrario y conservación en un bosque periurbano: el caso de Milpa Alta**

Francisco De Aguinaga Padilla  
fdeaguinaga@colmex.mx  
El Colegio de México

**Miércoles 14 de junio**

**MIÉRCOLES 14 DE JUNIO, 9:00 a 11:00**

**MESA 2.10 Megaproyectos e industrias extractivas**

**PRESENCIAL**

**Coordinación:** Sugel Alejandra Urban Cortés

2.10.1

**Actores sociales y reconfiguraciones territoriales de la comunalidad tultepequense en el contexto del Aeropuerto Internacional “Felipe Ángeles”, Estado de México.**

Sugel Alejandra Urban Cortés  
sugelalejandra21@gmail.com  
UAM Azcapotzalco

2.10.2

**Agroindustria Transnacional y Cadena Global de Valor (CGV): el caso de la producción de los frutos rojos (berries) en el sector agroalimentario mexicano**

Iván Cortés Torres  
icortes@fevaq.net  
Facultad de Economía, UNAM

2.10.3

**Cambios, tensiones y disputas socioambientales y socioeconómicos por la construcción de la refinería Olmeca, Dos Bocas, Tabasco**

José Guadalupe Chan Quijano, Carlos Manuel Alejandro Izquierdo  
jose.chan@edu.uag.mx, cmalejandro10gmail.com  
Universidad Autónoma de Guadalajara

2.10.4

**Dimensiones campesinas de lo común en los procesos de desterritorialización extractivista en el desierto potosino**

Andrés Ismael Galindo Solís  
isands.k@gmail.com  
El Colegio de San Luis, A.C.

**MIÉRCOLES 14 DE JUNIO, 9:00 a 11:00**

**MESA 2.11 Resistencia y protesta social frente al despojo**

**PRESENCIAL**

**Coordinación:** Eduardo Sánchez Jiménez

2.11.1

**Cocinas Rebeldes: Organización de mujeres para la lucha por el territorio: el caso de las comunidades de la Sierra Noroccidental de Puebla**

María del Carmen Orihuela Gallardo, Ivonne Vizcarra Bordi, Eliana Acosta Márquez  
oricarmen\_75@hotmail.com, ivbordi@hotmail.com, elianaacostamarquez@gmail.com  
Instituto Rosario Castellanos, Universidad Autónoma del Estado de México, Instituto Nacional de Antropología e Historia

2.11.2

**Despojos y resistencias en la Barranca del río Santiago, al norte metropolitano de Guadalajara, Jalisco. De la segunda mitad del siglo XX a la actualidad. Un diálogo colaborativo entre la geografía y la antropología.**

Heidi Susana Serrano Pérez, Andrés Ismael Galindo Solís  
heidi.serrano@colsan.edu.mx, isands.k@gmail.com  
Centro de Estudios e Investigación de la Barranca (CEIBA), El Colegio de San Luis A.C.

2.11.3

**El mezcal tradicional. La resistencia campesina de larga duración en México.**

Eduardo Sánchez Jiménez  
mayor\_sanchez@hotmail.com  
Universidad Autónoma del Estado de México

**MIÉRCOLES 14 DE JUNIO, 15:30 a 17:30**

**MESA 2.12 Despojo y pérdida de los territorios rurales**

**PRESENCIAL**

**Coordinación:** Laura Elena Ortega Elorza

2.12.1

**Ejidatarios frente al mercado de suelo: Urbanización y despojo en León y Guadalajara**

Samuel Hernández Vázquez, Carlos Ríos Llamas  
muelhvz@gmail.com  
CIESAS, Universidad Autónoma de Baja California

2.12.2

**Implicaciones ambientales, sociales y productivas en la conformación de un clúster agroindustrial en zonas áridas**

Laura Elena Ortega Elorza  
lausseortega@gmail.com  
UAM

2.12.3

**La ganaderización y los recursos ejidales en disputa**

Olivia María Garrafa Torres  
olivia.garrafa@uan.edu.mx  
Universidad Autónoma de Nayarit

2.12.4

**Procesos de pérdida de territorios rurales frente a la urbanización en tres Juntas Auxiliares en el Municipio de Puebla**

Yazmín Yolanda Sandoval García, Fernando Ramírez Alatraste  
yazminyolandasaga@gmail.com, fernando.ramirez@uacm.edu.mx  
Universidad Autónoma Metropolitana, Universidad Autónoma de la Ciudad de México

**MIÉRCOLES 14 DE JUNIO, 17:30 A 19:30**

**MESA 2.13 Manejo comunitario y problemas socioambientales en torno a cuerpos de agua**

**PRESENCIAL**

**Coordinación:** Ana Luisa González Arévalo

2.13.1

**La encrucijada del manejo comunitario del agua para riego en el valle de la subcuenca del río Apatlaco: al filo de los límites del crecimiento**

Gaia Alejandra Troncoso Arredondo

seshat\_01@hotmail.com

Universidad Autónoma Metropolitana

2.13.2

**La problemática actual que vive el Río Lerma por su contaminación.**

Ana Luisa González Arévalo

analuisa102002@yahoo.com.mx

Instituto de Investigaciones Económicas UNAM

2.13.3

**Paisajes, memorias y saberes campesinos en Acula Veracruz, México. Elementos de cultura anfibia para la restauración ecosocial**

Milton Gabriel Hernández García, Daniel Federico Ochoa Meza, José María Ramos Prado

Escuela Nacional de Antropología e Historia, Universidad Veracruzana

kuxikan@yahoo.com.mx, dan8amz@gmail.com, jramos0555@yahoo.com.mx

2.13.4

**Procesos de uso y apropiación de los ríos y arroyos en el municipio de Puerto Vallarta, Jalisco, un bien en disputa**

Virginia Martínez Hernández

Universidad de Guadalajara

vickymarpv5@yahoo.com.mx

## **Jueves 15 de junio**

**JUEVES 15 DE JUNIO, 9:00 a 11:00**

**MESA 2.14 Conflictos y disputas por el agua en territorios rurales**

**PRESENCIAL**

**Coordinación:** Acela Montes de Oca Hernández

2.14.1

**Dominios culturales por los manantiales de comunidades rurales**

Acela Montes de Oca Hernández

amontesdeocah@uaemex.mx

Universidad Autónoma del Estado de México

2.14.3

**El enemigo mundial más querido de México: Coca-Cola extracción de agua y vida en el territorio mexicano.**

Viridiana Rojas Hernández

rohevi@azc.uam.mx

Universidad Autónoma Metropolitana Azc

2.14.4

**La apropiación de agua por la agroindustria aguacatera en municipios de Michoacán**

Diana Janeth Fuerte Velázquez, Alberto Gómez Tagle Chávez, Hilda Guerrero García Rojas  
diana.fuerte@umich.mx, alberto.gomez@umich.mx, hilda.guerrero@umich.mx

Universidad Michoacana de San Nicolás de Hidalgo

**JUEVES 15 DE JUNIO, 9:00 a 11:00**

**MESA 2.15 Turismo rural ¿sostenible?**

**PRESENCIAL**

**Coordinación:** Anayeli Ariza Delgado

2.15.1

**Ecoturismo entre los megaproyectos y las iniciativas comunitarias.**

Irene Nadxieli Talavera Martínez, Yolanda Cristina Massieu Trigo

nadxieli.talavera@gmail.com, ymassieu@gmail.com

Investigadora Independiente, Universidad Autónoma Metropolitana Xochimilco

2.15.2

**El turismo comunitario como alternativa para la conservación de los recursos y el desarrollo rural.**

Anayeli Ariza Delgado

any.bio420@gmail.com

Facultad de Ciencias Agropecuarias, Universidad Autónoma del Estado de Morelos

2.15.3

**Percepción del turismo rural de los habitantes del Ejido Chapultepec, Municipio de Arteaga, Coahuila**

María del Socorro Flores Estrada, Norma Eugenia Sánchez García, Lorenzo Alejandro López Barbosa

floresestradauaaan.1996@gmail.com, Comunicacion.1923@gmail.com, lalopbar@gmail.com

Universidad Autónoma Agraria Antonio Narro

2.15.4

**Turismo, entre los conflictos y la conservación, en áreas naturales protegidas, caso Cascada de Agua Azul**

Jesús Antonio Domínguez Espinosa

jesusa241224@gmail.com

Universidad Autónoma de Chiapas

**JUEVES 15 DE JUNIO, 9 A 11 A.M.**

**MESA 2.16 La acción colectiva y recursos naturales en disputa**

**VIRTUAL**

**Coordinación:**

2.16.1

**La gran transformación en el valle de Zamora: renta de tierras, sobreexplotación de acuíferos y contaminación de agua superficial**

José Luis Pimentel Equihua, Martha Alicia Velázquez Machuca

jequihua@colpos.mx, malivelazquez@hotmail.com

Colegio de Postgraduados e Instituto Politécnico Nacional, CIIDIR Unidad Michoacán

2.16.2

**Colectivo Xicomeh. Importancia de la acción colectiva de los pueblos mágicos, para la protección de los recursos naturales y su beneficio económico**

Iván Rosales Paredes, Elvira Mazcorro Velarde  
Invp\_ropi@hotmail.com, elviramvelarde@gmail.com  
Universidad Autónoma Chapingo

2.16.3

**Narrativas de auto organización en el pueblo mazahua ante las problemáticas que atraviesan productoras/es de Milpa Intercalada con Árboles Frutales (MIAF)**

Ana Paola Balcázar Quiñones  
abalcazarq191@alumno.uaemex.mx  
Instituto de Ciencias Agropecuarias y Rurales UAEMex

2.16.4

**El agua fuente de vida y de conflicto en el estado de Guerrero**

Rosalba Díaz Vásquez, María del Carmen Díaz Vásquez  
rosaldiaz@yahoo.com.mx, carmen.diaz@uacm.edu.mx  
Universidad Autónoma del Guerrero, UACM

## **EJE TEMÁTICO 3**

### **Ciencia, tecnología e innovación: imposiciones y alternativas en el espacio rural**

**Coordinación:** Dr. Marco Antonio Montiel Torres, CONACYT-COLSAN, Dra. Elena Fuentes Castillo, UAAAN, Dra. Mónica Anzaldo Montoya, CONACYT-COLSAN, Dra. Jessica Tolentino Martínez, Instituto de Investigaciones Económicas UNAM, Dr. Juan Carlos Caballero Salinas, UAAAN Centro Académico Regional Chiapas

#### **Martes 13 de junio**

##### **MARTES 13 DE JUNIO**

**09:00-11:00 a.m.**

**MESA 3.1 Los retos para el uso social del conocimiento científico y nuevas tecnologías en los territorios rurales y periurbanos de México**

**VIRTUAL**

**Coordinación:** Mónica Anzaldo Montoya

##### 3.1.1

**El conocimiento científico para enfrentar las sequías en el contexto del cambio climático en México**

Juan Alberto Velázquez Zapata, Rodrigo Dávila Ortiz, Gerardo Esquivel Arriaga

alberto.velazquez@colsan.edu.mx, rodrigo.davila@ipicyt.edu.mx,

gerardo.esquivel@ipicyt.edu.mx

CONACYT-El Colegio de San Luis, Instituto Potosino de Investigación Científica y Tecnológica, A.C.

##### 3.1.2

**El conocimiento ecológico tradicional en torno al uso de suelo en una comunidad indígena de Chiapas**

Atzin Elihu Calvillo Arriola, Alma Adrianna Gómez Galindo

atzin.calvillo@cinvestav.mx, agomez@cinvestav.mx

Centro de Investigación y Estudios Avanzados (CINVESTAV) unidad Zacatenco y unidad Monterrey

##### 3.1.3

**El manejo del agua en la minería mexicana y sus alternativas tecnológicas. Proyecto Conacyt Ciencia Frontera no. 304320**

Ruth Robles

ruthberumen@yahoo.com.mx

Universidad Autónoma de Zacatecas

##### 3.1.4

**La agricultura de precisión desde la óptica del principio de precaución**

Guillermo Foladori

gfoladori@uaz.edu.mx

Universidad Autónoma de Zacatecas

**MARTES 13 DE JUNIO, 09:00-11:00 a.m**

**MESA 3.2 Patrimonio Biocultural, Bienestar y Saberes.**



## **VIRTUAL**

**Coordinación:** Laura Elena Martínez Salvador

### 3.2.1

#### **Innovación en sistemas agroalimentarios localizados. Reflexiones y debates**

Laura Elena Martínez Salvador

[laura.martinez@sociales.unam.mx](mailto:laura.martinez@sociales.unam.mx)

Instituto de Investigaciones Sociales UNAM

### 3.2.2

#### **Las meliponicultoras de Tabasco: guardianas de saberes y las abejas. Una visión desde el ecofeminismo**

Guelmy Anilú Chan Mutul, Elda Miriam Aldasoro Maya, Amada Rubio Herrera

[guelmy.chan@estudianteposgrado.ecosur.mx](mailto:guelmy.chan@estudianteposgrado.ecosur.mx), [ealdasoro@ecosur.mx](mailto:ealdasoro@ecosur.mx),

[amadarubioherrera@cephcis.unam.mx](mailto:amadarubioherrera@cephcis.unam.mx)

El Colegio de la Frontera Sur, El Colegio de la Frontera Sur, CEPHCIS.UNAM

### 3.2.3

#### **Saberes comunitarios Tsotsiles-Tseltales como patrimonio biocultural en los Altos de Chiapas**

Angélica Camacho Cruz, Luis Galindo Jaimes

[acamacho4718@gmail.com](mailto:acamacho4718@gmail.com), [luisgaja@hotmail.com](mailto:luisgaja@hotmail.com)

Universidad Intercultural de Chiapas

### 3.2.4

#### **Saberes etno-ecológicos de la vegetación en los Bienes Comunales de Teutla en la Mixteca Poblana**

María Concepción López Téllez

[concepcionlopeztellez@gmail.com](mailto:concepcionlopeztellez@gmail.com)

Benemérita Universidad Autónoma de Puebla

### 3.2.5

#### **Transdisciplina en la participación comunitaria como estrategia de manejo costero en Las Barrancas, Alvarado, Veracruz.**

Tania Domínguez Lechuga, Nancy Lizett Ochoa Tello, Jacobo Santander Monsalvo

[taniadomile@gmail.com](mailto:taniadomile@gmail.com), [tellonancy00@gmail.com](mailto:tellonancy00@gmail.com), [jacobo.santander.monsalvo@gmail.com](mailto:jacobo.santander.monsalvo@gmail.com)

Colectivo Interdisciplinario de Ciencia Aplicada y Derecho Ambiental

**MARTES 13 DE JUNIO, 11:00-13:00 p.m.**

#### **MESA 3.3 Agroecología: ¿opción frente a la mercantilización de la producción orgánica o nuevo extensionismo?**

## **PRESENCIAL**

**Coordinación:** Laura Collin y Eduardo Aguilar

### 3.3.1

#### **Agroecología en disputa: familias campesinas, universidad y gobierno**

Eduardo Enrique Aguilar

[eduardo.aguilarh@udem.edu](mailto:eduardo.aguilarh@udem.edu)

Universidad de Monterrey

### 3.3.2

#### **Agroecología; tecnología o forma de vida**

Laura Collin Harguindeguy  
lauracollin@gmail.com  
El Colegio de Tlaxcala

3.3.3

**Autoorganizar la vida en común. Caminos hacia la solidaridad económica**

Gustavo Moura de Oliveira  
comanchi@hotmail.com  
Facultad de Ciencias Políticas y Sociales UNAM

3.3.4

**Diálogo de saberes comunitarios y académicos para la defensa y construcción social del territorio, desde el caso de la Comunidad Ecológica Jardines de la Mintzita, Morelia, Mich.**

Diego Mauricio Montoya Bedoya  
1432090d@umich.mx  
Universidad Michoacana San Nicolás de Hidalgo

3.3.5

**Metepantle, la milpa tlaxcalteca**

Zeferino Manohatl Tetlalmatzi  
mahtuna@hotmail.com  
Tijtoaca Nemilitztli

**MARTES 13 DE JUNIO, 11:00-13:00.**

**MESA 3.4 Ciencia, tecnología e innovación en el sistema agroalimentario mexicano: retos y perspectivas**

**PRESENCIAL**

**Coordinación:** Juan Luis Hernández Pérez

3.4.1

**Desarrollo tecnológico y formas de integración de los productores agrícolas de Sonora y Guanajuato en la globalización**

Juan Luis Hernández Pérez, Estela Martínez Borrego  
juanluishdzp@sociales.unam.mx, mborrego@unam.mx  
Instituto de Investigaciones Sociales de la UNAM

3.4.2

**Incremento en la producción agrícola de maíz y frijol endémico del istmo de Tehuantepec. Empleo del promotor de crecimiento vegetal pcve4**

Jesús Sandoval Ramírez, Alan Carrasco Carballo  
jesus.sandoval@correo.buap.mx, alan.carrascoc@correo.buap.mx  
Benemérita Universidad Autónoma de Puebla

3.4.3

**La implementación de invernaderos de alta tecnología en la producción de jitomates: desafíos para alcanzar una transición justa en el contexto de la globalización**

Eliza Dexter Cohen  
eliza.dexter.cohen@gmail.com  
Universidad Nacional Autónoma de México

3.4.4

**Mujeres rurales coadyuvantes para la construcción de una cultura de paz**

Jorge Alfredo Jiménez Torres, Rocío Calderón García  
jorge.jtorres@academicos.udg.mx, rocio.calderon@redudg.udg.mx  
Universidad de Guadalajara

**MARTES 13 DE JUNIO, 11:00-13:00.**

**MESA 3.5 Estrategias de organización sociocultural para la producción de maíces criollos: diversos casos de estudio en México**

**PRESENCIAL**

**Coordinación:** Francisco Javier Verduzco Miramón y Gabriela Arias Hernández

3.5.1

**Algunos elementos relacionados con el maíz nativo y su perspectiva en el norte de Campeche**

Noel Antonio González Valdivia

noel.gv@china.tecnm.mx

Tecnológico Nacional de México/Campus Instituto Tecnológico de Chiná

3.5.2

**Autonomía, soberanía alimentaria y saberes locales**

Gabriela Arias, José Efrén Morales Jiménez

gabriela.arias@gmail.com, mayfren\_05@hotmail.com

Universidad Intercultural Indígena de Michoacán

3.5.3

**Organización sociocultural y producción de maíces criollos en dos comunidades indígenas del estado de Michoacán**

Francisco Javier Verduzco Miramón

francisco.vm@zamora.tecnm.mx

Tecnológico Nacional de México / Instituto Tecnológico de Estudios Superiores de Zamora

**MARTES 13 DE JUNIO, 13:00 - 15:00.**

**MESA 3.6 La innovación rural como alternativa de cambio en los territorios rurales en desventaja**

**PRESENCIAL**

**Coordinación:** Octavio Tadeo Barrera Perales y Rocío Calderón García

3.6.1

**¿Investigación transdisciplinaria o extensionismo rural? Implicaciones para la innovación rural en territorios rurales en desventaja**

Octavio Tadeo Barrera Perales

obarrera@ciga.unam.mx

Centro de Investigaciones en Geografía Ambiental, UNAM

3.6.2

**La cultura de paz en las mujeres indígenas de la comunidad rural de Mezcala, Jalisco**

Rocío Calderón García, Jorge Alfredo Jiménez Torres

rocio.calderon@redudg.udg.mx, jorge.jtorres@academicos.udg.mx

Universidad de Guadalajara

3.6.3

**La innovación rural como abordaje multidimensional para el cambio endógeno en territorios rurales en desventaja**

Ana Laura Burgos  
aburgos@ciga.unam.mx  
Centro de Investigaciones en Geografía Ambiental, UNAM

3.6.4

**Mitos y realidades de la innovación rural para la gestión local del agua**

Fermín Pascual Ramírez, Angel Reyes Méndez, Delfino Reyes López  
fpascualr@cieco.unam.mx, reyesmendez19@hotmail.com, delfino\_reyes2001@yahoo.com.mx  
Instituto de Investigaciones en Ecosistemas y Sustentabilidad, FCA BUAP

3.6.5

**Percepción de productores respecto al uso de biofertilizante para jamaica**

Jeyri Toribio Jiménez  
jeiryjimenez2014@gmail.com  
Fac de CC. Químico Biológicas, UAG

**Miércoles 14 de junio**

**MIÉRCOLES 14 DE JUNIO, 09:00-11:00 a.m.**

**MESA 3.7 La convergencia tecnológica en la innovación para el sector rural  
PRESENCIAL**

**Coordinación:** Michelle E. Chauvet Sánchez Pruneda y Evelia Oble Vergara

3.7.1

**Del campo al laboratorio: la biología sintética en la agricultura**

Javier Pichardo Servín  
javier.pichardo12@gmail.com  
Universidad Autónoma Metropolitana

3.7.2

**Dificultades que enfrenta la transición agroecológica como una alternativa al uso del  
glifosato en México**

Rosa Elvia Barajas Ochoa  
rebo@azc.uam.mx  
Universidad Autónoma Metropolitana

3.7.3

**El Estado de Yucatán como escenario para la puesta en marcha de la ciencia ciudadana.  
De los biomonitoreos ciudadanos de los organismos genéticamente modificados  
(OGM's) a la Estrategia para la conservación y uso sustentable de la biodiversidad  
(Ecusbey)**

Arcelia González Merino, Rosa Elena Pérez Flores  
arcel.2013@gmail.com, roelepeflo@gmail.com  
Universidad Autónoma Metropolitana Azcapotzalco

3.7.4

**La agricultura 4.0. Evaluación de sus repercusiones en el sector rural mexicano**

Michelle Esther Chauvet Sánchez Pruneda, Evelia Oble Vergara  
ecs@azc.uam.mx, eov@azc.uam.mx  
Universidad Autónoma Metropolitana, unidad Azcapotzalco

3.7.5

**La convergencia de las tecnologías digitales y de precisión en el sector rural: debates y agenda de investigación pública en México**

Mónica Anzaldo Montoya  
monica.anzaldo@colsan.edu.mx  
CONACYT-El Colegio de San Luis

**MIÉRCOLES 14 DE JUNIO, 09:00-11:00 a.m.**

**MESA 3.8 Maíz, alternativas de sustentabilidad y transiciones agroecológicas I**

**PRESENCIAL**

**Coordinación:** Yolanda Cristina Massieu Trigo

3.8.1

**Alternativas de sustentabilidad. Experiencias en Puebla, Hidalgo y Tlaxcala**

Yolanda Cristina Massieu Trigo, Carlos Rodríguez Wallenius, Aleida Azamar Alonso  
ymassieu@gmail.com, carlosrow@gmail.com, gioconda15@gmail.com  
Universidad Autónoma Metropolitana Xochimilco

3.8.2

**Experiencias de transición agroecológica de familias campesinas desde las iniciativas y miradas de jóvenes rurales en Chiapas**

Clara Elizabeth Sotelo Paz  
eliz.sotelopaz@gmail.com  
Universidad Autónoma Metropolitana Xochimilco

3.8.3

**Mapeo de iniciativas agroecológica y mercados alternativos**

Flor Magali Aguilar López  
flormagali44@gmail.com  
CONACYT

3.8.4

**Patrimonio Biocultural e identidad territorial. La “Triada Canoense” Matlalcueyatl- Maíz-San Miguel Arcángel en el Pueblo Mazame de San Miguel Canoa, Puebla**

Emmanuel Reyes Pacheco  
emmanuelrp.imacp@gmail.com  
Universidad Autónoma Metropolitana

3.8.5

**Valoración social de los maíces nativos pigmentados en productores (as) campesinos del Estado de México**

Ivonne Vizcarra Bordi, Sergio Moctezuma Pérez, Ariana Guadalupe Esquivel Esquivel  
ivbordi@hotmail.com, smoctezumap@uaemex.mx, aesquivele002@alumno.uaemex.mx  
Universidad Autónoma del Estado de México, Instituto de Ciencias Agropecuarias y Rurales

**MIÉRCOLES 14 DE JUNIO, 09:00-11:00 a.m.**

**MESA 3.9 Experiencias agroecológicas en territorios rurales y urbanos I**

**PRESENCIAL**

**Coordinación:** Peter R.W. Gerritsen

3.9.1

**Procesos de rururbanización en la ciudad: agricultura periurbana en Tesistán, Zapopan, Jalisco**

Samuel Hernández Vázquez  
muelhvz@gmail.com  
CIESAS Occidente

3.9.2

**Sistematización de casos de éxito en el uso de coberturas vegetales leguminosas para el control de arvenses en lugar de Glifosato en el Norte de Veracruz**

Laura Gómez Tovar, Rosa Gloria García Bautista, Manuel Ángel Gómez Cruz  
gomezlaura@yahoo.com, rosga.paloma@gmail.com, magomezacruz@live.com  
Universidad Autónoma Chapingo

3.9.3

**Situando la agroecología: Algunas anotaciones sobre agroecología, multifuncionalidad, pluriactividad y buen vivir**

Peter Gerritsen  
peter.gerritsen@academicos.udg.mx  
Universidad de Guadalajara

3.9.4

**Sustentabilidad de los sistemas ganaderos en La Montaña, Hopelchén, Campeche**

Jovanka Spiric  
jspiric@ciga.unam.mx  
Centro de Investigaciones en Geografía Ambiental, UNAM

**MIÉRCOLES 14 DE JUNIO, 15:30-17:30 p.m.**

**MESA 3.10 Maíz, alternativas de sustentabilidad y transiciones agroecológicas II  
PRESENCIAL**

**Coordinación:** José Francisco Ávila Castañeda y Yolanda Castañeda Zavala  
**Modera:** Rosaura Reyes

3.10.1

**Capacitación hacia la transición agroecológica en la Universidad Autónoma Chapingo**

Rosaura Reyes Canchola  
rosaura@ciestaam.edu.mx  
Universidad Autónoma Chapingo

3.10.2

**Experiencia agroecológica con los productores de amaranto en la organización  
Alternativas y Procesos de Participación Social en Tehuacán, Puebla**

Yolanda Castañeda Zavala  
yolanda.uam@gmail.com  
Universidad Autónoma Metropolitana, Azcapotzalco

3.10.3

**Fortalecimiento de redes productivas y de conocimiento de Mistly en la Sierra Norte de Puebla**

Alma Adriana Zárate Arroyo  
adri5zarate@gmail.com  
Universidad Autónoma Metropolitana-Xochimilco

3.10.4

**¿La península de Yucatán como escenario de transición agroecológica? La experiencia de trabajo de la organización Uyoolche en Carrillo Puerto Quintana Roo**

Rosa Elena Pérez Flores  
roelepeflo@gmail.com  
Universidad Autónoma Metropolitana

**MIÉRCOLES 14 DE JUNIO, 15:30-17:30.**

**MESA 3.11 El lago de Chapala un bien común en riesgo: Deseccación, explotación, contaminación y disminución territorial I**

**PRESENCIAL**

**Coordinación:** Alicia Torres Rodríguez y Octavio Martín González Santana

3.11.1

**Cambios socio-ambientales y territoriales en el Lago de Chapala: el cambio del paisaje**

Alicia Torres Rodríguez  
atorres59@gmail.com  
Universidad de Guadalajara

3.11.2

**El fracaso de las políticas públicas para el saneamiento del Lago de Chapala: las plantas de tratamiento de aguas residuales**

Cecilia Lezama Escalante  
cecilialezama24@gmail.com  
Universidad de Guadalajara

3.11.3

**Implicaciones socioambientales de la expansión urbana hacia suelos naturales y rurales: la expansión de AMG, absorción y cambio de vocación de suelos naturales y rurales**

José Juan Pablo Rojas Ramírez  
Jpablo.rojas@cutonala.udg.mx  
Universidad de Guadalajara

3.11.4

**Implicaciones socioambientales de las variaciones altimétricas de la cota del Lago de Chapala**

Néstor Corona Morales  
corona@colmich.edu.mx  
El Colegio de Michoacán

**MIÉRCOLES 14 DE JUNIO, 15:30-17:30 p.m.**

**MESA 3.12 Experiencias agroecológicas en territorios rurales y urbanos II**

**PRESENCIAL**

**Coordinación:** Peter R.W. Gerritsen

3.12.1

**Casa de la semilla y huertos urbanos agroecológicos en la región centro de Puebla: una estrategia necesaria de transformación hacia la soberanía alimentaria**

Héctor Bernal Mendoza  
hector.bernal@correo.buap.mx  
Benemérita Universidad Autónoma de Puebla

3.12.2

**El modelo Coahuila para la transición agroecológica. Reflexiones, alcances y perspectivas**

Lorenzo Alejandro López Barbosa  
lalopbar@yahoo.com.mx  
Universidad Autónoma Agraria Antonio Narro

3.12.3

**La soberanía alimentaria en intersección: una mirada intercultural y de género en experiencias agroecológicas en el Suroeste de Jalisco**

Patricia Beas Roque, Peter Gerritsen  
beaspati@gmail.com, peter.gerritsen@academicos.udg.mx  
Estancias Posdoctorales CONACYT, Universidad de Guadalajara

3.12.4

**Los sistemas silvopastoriles intensivo (SSPI) y los sistemas tradicionales (ST). una comparación de rentabilidad económica**

José Manuel González Pérez, Katia Beatriz Villafán Vidales, Yaayé Arellanes Cancino  
manuel.perez@umich.mx, katiavillafan@umich.mx, yaaye.arellanes@umich.mx  
Universidad Michoacana de San Nicolás de Hidalgo

**MIÉRCOLES 14 DE JUNIO, 17:30-19:30 p.m.**

**MESA 3.13 El lago de Chapala un bien común en riesgo: Deseccación, explotación, contaminación y disminución territorial II**

**PRESENCIAL**

**Coordinación:** Alicia Torres Rodríguez y Octavio Martín González Santana

3.13.1

**Continuidades y variaciones en las comunidades de pescadores del Lago de Chapala, posterior al Covid19**

Yunuen Guadalupe Guerra Villa, Adriana Sandoval Moreno  
juni1390@hotmail.com, asandoval@humanidades.unam.mx  
UCEMICH, UAER UNAM

3.13.2

**Diagnóstico en los cambios de cultivo en los municipios del Oeste de la Laguna de Chapala: problemas y perspectivas**

Pedro Méndez Guardado, Katia Magdalena Lozano Uvario  
pedro.mguardado@academicos.udg.mx, katia.lozano@academicos.udg.mx  
Departamento de Geografía y Ordenación Territorial, Universidad de Guadalajara

3.13.3

**Privatización de tierras ejidales en la región del lago de Chapala**

Octavio Martín González Santana  
octavio@colmich.edu.mx  
El Colegio de Michoacán, A.C.

3.13.4

**Reflexiones históricas de un riesgo antropocénico en la región de Chapala, Occidente de México**

Lourdes Sofía Mendoza Bohne  
lourdes.mendoza@academicos.udg.mx  
Universidad de Guadalajara



**MIÉRCOLES 14 DE JUNIO, 17:30-19:30 p.m.**

**MESA 3.14 Agroecologías en diálogo: procesos metodológicos para el acompañamiento en/desde la transición**

**PRESENCIAL**

**Coordinación:** Jesús Antonio Madera Pacheco y Dagoberto de Dios Hernández

3.14.1

**Desintoxicar lo social y recuperar la afectividad para la transición agroecológica en los territorios del maíz raza Jala**

Dagoberto De Dios Hernández, Jesús Antonio Madera Pacheco

dagobertodediosh@gmail.com, jmadera@uan.edu.mx

Universidad Autónoma de Nayarit

3.14.2

**La casa del maíz: agroecología y biocultura en Jalisco**

Manuel Antonio Espinosa Sánchez

manuelantonioespinosa@gmail.com

ITESO

3.14.3

**La necesidad de miradas de género e intergeneracionales en la agroecología**

David Sánchez Sánchez

mpsdavids@gmail.com

Universidad de Guadalajara

3.14.4

**Propuesta metodológica para el trabajo de la transición agroecológica en comunidades rurales: PRACBVI**

Alejandro Macías Macías, Yolanda Lizeth Sevilla García

alejandrom@cusur.udg.mx, lizeth.sevilla@cusur.udg.mx

Universidad de Guadalajara

3.14.5

**Transiciones sociales agroecológicas en comunidades rurales de Chiapas**

María Guadalupe Ocampo Guzmán, Héctor Fletes Ocón, Lucky Alejandrina Gutierrez Pérez

guzocamgua@hotmail.com, hectorocnf@gmail.com, lavicky2294@gmail.com

Universidad Autónoma de Chiapas

## **Jueves 15 de junio**

**JUEVES 15 DE JUNIO, 09:00-11:00 a.m.**

**MESA 3.15 Maíz, alternativas de sustentabilidad y transiciones agroecológicasIII**

**PRESENCIAL**

**Coordinación:** José Francisco Avila Castañeda y Yolanda Castañeda Zavala

**Modera:** José Francisco Ávila

3.15.1

**Estrategias de política pública e instituciones de investigación pública ante la problemática en la producción de maíz amarillo en México**

Jorge Avila Domínguez, José Francisco Avila Castañeda, Yolanda Castañeda Zavala

jorge.avila.sat@gmail.com, jfranciscoav@gmail.com, yolanda.uam@gmail.com

Asociación Civil, Universidad Autónoma Chapingo, Universidad Autónoma Metropolitana

3.15.2

**Los embates actuales del maíz nativo. Resistencias campesinas y violencias de la modernización**

Elsa Guzmán Gómez

elsaguzmang@yahoo.com.mx

Universidad Autónoma del Estado de Morelos

3.15.3

**Prácticas agroecológicas y agricultura de conservación, una experiencia alternativa con los productores de maíz en el estado de Puebla**

José Francisco Avila Castañeda

jfranciscoav@gmail.com

Universidad Autónoma Chapingo

**JUEVES 15 DE JUNIO, 9:00-11:00 a.m.**

**MESA 3.16 Cambio Climático, Innovación y resiliencia en los territorios rurales.**

**PRESENCIAL**

**Coordinación:** Jesús Guerrero Cabrera

3.16.1

**Cambio climático y gobernanza en México. Hacia un análisis crítico para estudiar las afectaciones en la seguridad alimentaria.**

César Humberto Onofre, Arcelia González Merino

onofre\_cesar@outlook.com, arcel.2013@gmail.com

Universidad Autónoma Metropolitana-Azcapotzalco

3.16.2

**Ciencia, tecnología e innovación ante los escenarios del cambio climático a escala rural**

Zulima Díaz Montes, Elen Dolores Álvarez Pardo, Belkys Ramírez Sánchez

zdiazmontes@gmail.com, alvarezpardoelen6@gmail.com, belkys856@gmail.com

Universidad Máximo Gómez Báez

3.16.3

**Género en estrategias de adaptación al cambio climático en hogares y traspatios de grupos domésticos ejidales en Chiahutzingo, Puebla**

Beatriz Martínez Corona

beatrizm@colpos.mx

Colegio de Postgraduados

3.16.4

**La resiliencia en los agroecosistemas cafetaleros en Tepatlaxco, Veracruz**

Jesús Guerrero Carrera, José Alvaro Hernández Flores

jguerrero@colmex.mx, jalvaro@colmex.mx

El Colegio de México A.C.

3.16.5

**Representaciones sociales sobre el cambio climático: Estrategias de supervivencia o abandono en la agricultura campesina de la Mixteca Poblana**

Heidi Sebastián Rojas

sebastianheidi02@gmail.com

Universidad Autónoma Metropolitana, Unidad Azcapotzalco

**JUEVES 15 DE JUNIO, 09:00-11:00 a.m.**

**MESA 3.17 Patrimonio biocultural, bienestar y saberes.**

**PRESENCIAL**

**Coordinación:** Nimcy Arellanes Cancino

3.17.1

**Cambios en el uso de la fauna silvestre en una región aguacatera del oriente de Michoacán, México**

Katia Ivonne Lemus Ramírez, Sara Barrasa García

klemus@pmip.unam.mx, sbarrasa@gmail.com

Centro de Investigaciones en Geografía Ambiental, UNAM

3.17.2

**La investigación valorativa del patrimonio biocultural: sus ejes articuladores**

Israel Guilibaldo Ozuna García

ig.ozunaga@gmail.com

Universidad Autónoma de Querétaro

3.17.3

**Mas allá del bienestar. Raíces del bienestar subjetivo en la comunidad de Oxkutzcab, Yucatán**

Marianne Hernández Andrade

mariannehdezandrade@gmail.com

Universidad Nacional Autónoma de México

3.17.4

**Sabidurías ancestrales en torno a la tierra oaxaqueña y michoacana**

Nimcy Arellanes Cancino

nimcyarca@gmail.com

UAER UNAM

## **Viernes 16 de junio**

**MARTES 13 DE JUNIO, 09:00-11:00 a.m.**

**MESA 3.18 Los retos para el uso social del conocimiento científico y nuevas tecnologías en los territorios rurales y periurbanos de México (II)**

**VIRTUAL**

**Coordinación:** Mónica Anzaldo Montoya

3.18.1

**El desarrollo de las plataformas de secuenciación genómica y su aplicación en la agricultura**

Ericka Yamileth Bracamonte Arámburo

ericka.bracamonte99@gmail.com

Universidad de Sonora

3.18.2

**Extractivismo en Zacatecas: Bien-estar en riesgo y daños a la salud**

Mariana Ramírez Herrera

mrramirez@uaz.edu.mx

Universidad Autónoma de Zacatecas

3.18.3

**Mapeo socio-técnico de experiencias de producción agroecológica en el área urbana y periurbana de la ciudad de San Luis Potosí**

Magdalena Munguía Moreno, Mónica Anzaldo Montoya  
sukuito@live.com.mx, monica.anzaldo@colsan.edu.mx  
El Colegio de San Luis, CONACYT-El Colegio de San Luis

**Cartel**

**Manejo biocultural de recursos naturales en las unidades productivas tradicionales del Zoquital, Amacuzac, Morelos**

Alejandro García Flores  
alejandrogarcia@uaem.mx  
Universidad Autónoma del Estado de Morelos

## **EJE TEMÁTICO 4**

### **Actores y dinámicas sociales en las ruralidades mexicanas. Miradas a futuro**

**Coordinación:** Dra. Estela Martínez Borrego, IIS UNAM, Dr. Víctor Gerónimo Antonio, UAAAN, Mtra. Yoame Ramírez Ramos, candidata doctorado IIA UNAM, Dra. Itzel Hernández Lara, UAEMex

#### **Martes 13 de junio**

**MARTES 13 DE JUNIO, 09:00-11:00 a.m.**

**MESA 4.1 Condiciones juveniles rurales: subjetividades, prácticas y nociones.**

**VIRTUAL**

**Coordinación:** Janeth Rojas Contreras y David Sánchez Sánchez

4.1.1

**Jóvenes rurales estudiantes de innovación agrícola sustentable: contradicciones y retos en un contexto agroindustrial en Jalisco**

David Sánchez Sánchez

mpsdavids@gmail.com

Universidad de Guadalajara

4.1.2

**Desafíos y tensiones de jóvenes rurales para la reconfiguración del territorio. La experiencia de licenciatura en Autogestión Sustentable del Territorio.**

Sergio Iván Navarro Martínez.

serivan12@gmail.com; judith0102@gmail.com

Universidad Veracruzana

4.1.3

**Aspiraciones y perspectivas a futuro de jóvenes rurales mayas y menonitas ante la propuesta de eliminación gradual del glifosato y de los OGMs en el primer gobierno de izquierda en México**

Wendy Jocelyn Bazán Landeros

wnd.bazan@gmail.com

Freie Universität Berlin

4.1.4

**Las prácticas sociales de los jóvenes nahuas de la Huasteca hidalguense en la recuperación del patrimonio cultural comunitario**

David Hernández San Juan

davidsanjuan@gmail.com

UAM Azcapotzalco

4.1.5

**Nuevas praxis emprendedoras en la ruralidad: el caso de las “NENIS” en Tlaxcala**

Janeth Rojas Contreras

janethrc@coltlax.edu.mx

El Colegio de Tlaxcala A.C.

**MARTES 13 DE JUNIO, 9:00 a 11:00**

**MESA 4.4 Estrategias de sobrevivencia de los hogares rurales y adaptaciones culturales  
(Primera parte)**

**VIRTUAL.**

**Coordinación:** Marisol Cruz Cruz

4.4.1

**Elaboración de piloncillo artesanal en espacios rurales de la Huasteca potosina como elemento cultural en la oferta de turismo rural**

Alma Rafaela Bojórquez Vargas y Nimbe Cuervo Gama  
bojorquezalma@gmail.com; A225006@alumnos.uaslp.mx  
Universidad Autónoma de San Luis Potosí.

4.4.2

**Recomposiciones de la movilidad, el territorio y el empleo: reflexiones para repensar el sentido del trabajo en un contexto rural.**

Frida Calderón Bony  
fridacal@gmail.com  
UNAM CELA FFyL.

4.4.3

**Matlani: la reciprocidad en la precariedad**

Marisol Cruz Cruz  
marisol.cruz@uaz.edu.mx  
Universidad Autónoma de Zacatecas "Francisco García Salinas".

4.4.4

**El tianguis de Santiago Tianguistenco: un espacio de subjetivación política**

Ana Karen Delgadillo Bermúdez  
ana.k.delgadillo@gmail.com  
Universidad Autónoma del Estado de México

4.4.5 (PENDIENTE)

**La integración comunitaria para la revalorización de saberes alimentarios. Una Experiencia desde la Investigación Acción Participativa en Jala, Nayarit**

Delta Argelia Torres Rivera y Citlali Vázquez Quezada  
argetori@gmail.com  
Instituto Agustín Palacios Escudero IAPE; Universidad, Universidad Autónoma de Nayarit

**MARTES 13 DE JUNIO, 11:00-13:00**

**MESA 4.2 Los procesos salud/enfermedad/atención de la población de localidades rurales de Nuevo León: determinantes, organización y propuestas para la política social. Primera parte**

**PRESENCIAL.**

**Coordinación:** José Manuel Rangel Esquivel

4.2.1

**El papel del sujeto ante la satisfacción de la salud en contextos de extrema vulnerabilidad**

Jorge Guadalupe Arzate Salgado  
arzatesalgado2@gmail.com  
Universidad Autónoma del Estado de México.

4.2.2

**Enfermedades presentes y proceso de atención en comunidades rurales del estado de Nuevo León.**

David De Jesús Reyes  
jesusreyes@unam.mx  
Universidad Autónoma de Nuevo León.

4.2.3

**Determinantes de la salud, seguridad alimentaria y autopercepción de la salud en hogares rurales de Nuevo León.**

Shunashii Rogelly Silva Hurtado y Esteban Picazzo Palencia.  
shunashii@hotmail.com, epicazzo@yahoo.com  
Universidad Autónoma de Nuevo León.

4.2.4

**Malnutrición en niños en edad escolar en las zonas rurales de México.**

Elena Fuentes Castillo  
efcfuentesfuentes@gmail.com  
Universidad Autónoma Agraria Antonio Narro.

**MARTES 13 DE JUNIO, 11:00 a 13:00 horas**

**MESA 4.3 Juventudes rurales: condiciones de vida, prácticas sociales y culturales PRESENCIAL.**

**Coordinación:** Iliana Viridiana Roa González

4.3.1

**Experiencias Iniciáticas y Rituales de Iniciación en la Pesca: Vida Ceremonial y Vida Ritual en los maritorios del norte de México.**

Roberto Reynoso Arán  
paisajeritual@gmail.com  
INAH / Escuela Nacional Preparatoria 1 UNAM

4.3.2

**Jóvenes indígenas, riesgo y vulnerabilidad: Experiencias educativas en su transición al posgrado**

Iliana Viridiana Roa González.  
viridiana.irg@gmail.com  
CIESAS CDMX

4.3.3

**VIDA Vinculación y Desarrollo Agroecológico en Café**

Carmen Leticia Ayala López y Miriam Cantor Juárez.  
cayala.uaaan@gmail.com; miriamcjuarez18@gmail.com  
UAAAN

**MARTES 13 DE JUNIO, 13:00-15:00**

**MESA 4.5 Los procesos salud/enfermedad/atención de la población de localidades rurales de Nuevo León: determinantes, organización y propuestas para la política social.**

**Segunda parte**

**PRESENCIAL.**

**Coordinación:** José Manuel Rangel Esquivel.

4.5.1

**Determinantes sociales de los procesos salud/enfermedad/ atención de la población rural en Nuevo León: retos y dimensiones de análisis para la política pública.**

José Manuel Rangel Esquivel.

josemre@gmail.com

Universidad Autónoma de Nuevo León.

4.5.2

**Condiciones de salud y formas organizativas para el cuidado de personas con discapacidad en localidades rurales de Nuevo León.**

Karla Isabel Juárez Ibarra

karla.juarezi@uanl.edu.mx

Instituto de investigaciones Sociales, UANL

4.5.3

**La salud y los cuidados en hogares de la ruralidad de Nuevo León: una representación social.**

Jorge Enrique Bracamontes Grajeda

jbgrajeda@gmail.com

Universidad Juárez del Estado de Durango.

4.5.4

**El abasto de agua en los hogares de Nuevo León.**

Hipólito Villanueva Hernández y Lilia Maricela Mendoza Longoria

polo\_arase@hotmail.com; Immlongoria@hotmail.com

Instituto de investigaciones Sociales, UANL

4.4.5

**Cambios en el paisaje y el acceso restringido al agua, municipio de Juárez, Nuevo León.**

Elizabeth Navarrete Galindo e Hipólito Villanueva Hernández.

zabeth.navarrete.galindo@gmail.com; polo\_arase@hotmail.com

Instituto de investigaciones Sociales, UANL

**MARTES 13 DE JUNIO, 13:00-15:00**

**MESA 4.6 Mujeres rurales y transformaciones en las dinámicas comunitarias PRESENCIAL.**

**Coordinación:** Yoame Ramírez Ramos

4.6.1

**El cuerpo de las mujeres, territorio donde se inscriben memorias.**

Sandra Cecilia Vega Romero

cecil.wega@gmail.com

UAM Xochimilco

4.6.2

**El Capitaloceno en Yucatán. Un ejemplo en la industria maquiladora y las mujeres rurales**

Amada Inés Rubio Herrera

amadarubioherrera@cephcis.unam.mx

CEPHCIS UNAM

4.6.3



**El rol de las mujeres en las comunidades pescadoras de la zona lacustre del lago de Cuitzeo en Álvaro Obregón, Michoacán**

Susana Hernández Madrigal  
0687834f@umich.mx  
Universidad Michoacana de San Nicolás de Hidalgo

4.6.4

**Tensiones y transformaciones en las dinámicas comunitarias de la Sierra cuicateca de Oaxaca**

Mayra Guadalupe Salazar Valseca  
mayra.gsv@gmail.com  
Universidad Autónoma Chapingo

4.6.5

**Mujeres mayas y elaboración de artesanía: El rostro oculto de la intensificación del trabajo femenino para la supervivencia de los hogares rurales en el estado de Quintana Roo**

Hazael de Jesús Mejía Cervantes  
shagall\_z@hotmail.com  
Universidad Autónoma Chapingo

**Miércoles 14 de junio**

**MIÉRCOLES 14 DE JUNIO, 9:00-11:00a.m.**

**MESA 4.7 Recesión económica, crecimiento y reforma del trabajo agrícola con visas H-2A de mexicanos en Estados Unidos.**

**PRESENCIAL.**

**Coordinación:** Ofelia Becerril Quintana.

4.7.1

**El auge de las visas de trabajo temporal H-2A en Estados Unidos y los intentos de limitarlas por parte del ala política conservadora del gobierno.**

Paz Trigueros Legarreta  
ptl@azc.uam.mx  
UAM-Azcapotzalco.

4.7.2

**“La gente de antes se iba por el cerro”. La expansión del sistema de visas H-2A en una región de la Sierra Gorda de Querétaro.**

Efrén Sandoval Hernández y Rubén Hernández León  
esandoval@ciesas.edu.mx; rubenhl@soc.ucla.edu  
CIESAS; University of California, Los Angeles

4.7.3

**Ir de compras a buscar derechos. Una propuesta para mejorar el acceso a la salud de los trabajadores agrícolas con visa H-2A desde la perspectiva de protección al consumidor en los Estados Unidos.**

Lidia Esther Muñoz Paniagua  
lidiaest@uoregon.edu  
Universidad Oregón.

4.7.4

**“Trabajador/a agrícola certificado” y cuadrillas de jornaleros H-2A. Implicaciones del proyecto de Ley de Modernización de la Fuerza Laboral Agrícola.**

Ofelia Becerril Quintana.  
obecerril@colmich.edu.mx  
El Colegio de Michoacán.

**MIÉRCOLES 14 DE JUNIO, 9:00-11:00 a.m.**

**MESA 4.8 Estrategias de sobrevivencia de los hogares rurales y adaptaciones culturales (Segunda parte)**

**PRESENCIAL**

**Coordinación:** Gerardo Alberto González Figueroa

4.8.1

**La transformación económica de las regiones agrícolas. El caso de Mexquitic de Carmona**

Carlos Bravo Romo.  
carlos.bravo@colsan.edu.mx  
El Colegio de San Luis AC.

4.8.2

**Estrategias de reproducción social de grupos domésticos desde la percepción de estudiantes de bachillerato en la Sierra Nevada poblana.**

José Roberto Hurtado Anchondo  
hurtado.roberto@colpos.mx  
Colegio de Postgraduados Campus Puebla

4.8.3

**La mayoría sembramos la hierba para progresar, el chiste es sacar más dinero. Experiencias de trabajo con el cultivo de la marihuana en un contexto rural-regional y de violencia.**

Octavio Castrejón Zarco  
tavo.20@yahoo.com  
El Colegio de Michoacán

4.8.4

**A 29 años del levantamiento del EZLN ¿La salud es autónoma o popular?**

Gerardo Alberto González Figueroa  
ggonzalez@ecosur.mx  
El Colegio de la Frontera Sur.

**MIÉRCOLES 14 DE JUNIO, 09:00-11:00 a.m.**

**MESA 4.9 Experiencias de conservación ambiental y estrategias de reproducción familiar y comunitaria**

**PRESENCIAL**

**Coordinación:** Erin I. J. Estrada Lugo

4.9.1

**Acercamiento al sostenimiento de la vida entre mujeres agricultoras en la comunidad Manzanos del municipio de Dolores Hidalgo, Gto.**

Yadira Alejandra Briones González e Ivy Jacaranda Jasso Martínez  
ya.brionesgonzalez@ugto.mx; ivyja@ugto.mx  
Universidad de Guanajuato.

4.9.2

**Mecanismos sociales y estrategias familiares: resiliencia socioecológica de caficultores de Chiapas**

Andrea Venegas Sandoval  
andrea.venegas@unicach.mx  
Universidad de Ciencias y Artes de Chiapas

4.9.3

**Motivaciones y conservación de reservas comunitarias mayas**

Erin I. J. Estrada Lugo, Eduardo Bello Baltazar y Ana Minerva Arce  
eestrada@ecosur.mx; ebello@ecosur.mx; aarce@ecosur.mx  
El Colegio de la Frontera Sur

4.9.4

**Recolección de laurel (*Litsea glaucescens* Kunth) y mitigación de sus impactos socioambientales en Tetela de Ocampo, Puebla**

Miriam Guadalupe Pérez Cruz y Rufino Díaz Cervantes.  
perez.miriam@colpos.mx; rufinodc@yahoo.com  
Colegio de Postgraduados Campus Puebla

4.9.5

**Huertos comunitarios como espacios de aprendizaje en una comunidad rural del municipio de Tepic, Nayarit. (CARTEL)**

Sebastián Cárdenas Camacho y Dagoberto De Dios Hernández  
sebastian.cardenas@uan.edu.mx, dagobertodediosh@gmail.com  
Universidad Autónoma de Nayarit

**MIÉRCOLES 14 DE JUNIO, 15:30-17:30 p.m.**

**MESA 4.10 Migración: tránsito y experiencias de movilidad en el Sur de México**

**PRESENCIAL**

**Coordinación:** Alejandra Uribe Aguirre

4.10.1

**Formación y capacitación con migrantes en tránsito en Chiapas, experiencias desde una práctica marginal**

Gerda Ursula Seidl  
gerdi.seidl@gmail.com  
Red Nacional de Promotoras y Asesoras Rurales

4.10.2

**Las Patronas, mujeres campesinas que ayudan a personas migrantes en trisito por México: Experiencias de vida y acciones colectivas en el municipio Amatlán de los Reyes, Veracruz**

Alejandra Uribe Aguirre y Edgar Lara Rodríguez.  
lea.uribe@gmail.com; eddlarar940809@gmail.com  
UAM Xochimilco, UAM Iztapalapa

4.10.3

**Migraciones ambientales: conexiones entre el medio ambiente y la dinámica de las migraciones proveniente del Corredor Seco del Triángulo Norte de Centroamérica**

Julio Santiago Hernández

jusandez@gmail.com  
Universidad de Guadalajara

4.10.4

**Migrantes que retornan y su reintegración en la región Ciénega de Chapala, Michoacán**

Jesús Gil Méndez

jjgil@ucemich.edu.mx

Universidad de La Ciénega del Estado de Michoacán de Ocampo

4.10.5

**Reconfiguración de la vida familiar rural en el contexto de la migración internacional en el municipio de Las Margaritas, Chiapas**

Miguel Ángel Martínez Gómez.

miguel.martinez@posgrado.ecosur.mx

El Colegio de la Frontera Sur

**MIÉRCOLES 14 DE JUNIO, 15:30-17:30 p.m.**

**MESA 4.11 Categorías analíticas etnográficas para entender las ruralidades en el nuevo milenio. (Primera parte).**

**PRESENCIAL**

**Coordinación:** Leonor Alejandra González Nava.

4.11.1

**La precariedad como categoría para estudiar las estrategias de vida de las poblaciones rurales**

Hernán Salas Quintanal

hsalas@unam.mx

Instituto de Investigaciones Antropológicas, UNAM

4.11.2

**La reproducción social ante los cambios económicos y sociales en Oxkutzcab, Yucatán.**

Ana Bella Pérez Castro.

abperezcastro51@gmail.com

Instituto de Investigaciones Antropológicas, UNAM

4.11.3

**La interpretación del concepto de indigeneidad a partir de la región huasteca potosina sur.**

Rita Margarita Jiménez Sánchez.

rita.interculturales@gmail.com

Facultad de Filosofía y Letras, UNAM

4.11.4

**Mapeo participativo para conocer y reconstruir la historia de los territorios rurales actuales.**

Celia López Miguel

celia.lopez.miguel@gmail.com

CRIM-UNAM Campus Cuernavaca.

**MIÉRCOLES 14 DE JUNIO, 15:30-17:30.**

**MESA 4.12: Gobernanza y calificación de la calidad en los sistemas agroalimentarios locales (Primera Parte)**

**PRESENCIAL**

**Coordinación:** Marie Christine Renard

4.12.1

**Gobernanza de mercados campesinos en una perspectiva latinoamericana y mediterránea.**

Gerardo Torres Salcido  
tsalcido@unam.mx  
CIALC-UNAM

4.12.2

**Los mercados alternativos en España y México: Estudio comparativo.**

Angélica Espinoza Ortega  
angelica.cihuatl@gmail.com  
Universidad Autónoma del Estado de México

4.12.3

**La gobernanza del mercado del café mediante modelos de certificación.**

Marie-Christine Renard  
mcrenardh@gmail.com  
Universidad Autónoma Chapingo

4.12.4

**Gobernanza y sistemas agroalimentarios: los casos del amaranto y del cacao.**

Jessica Mariela Tolentino Martínez y José Manuel Tadeo  
jessicatolentino@comunidad.unam.mx; josemanueldadeosanchez@gmail.com  
Instituto de Investigaciones Económicas, UNAM.

**MIÉRCOLES 14 DE JUNIO, 17:30-19:30 p.m.**

**MESA 4.13 Migración, medio ambiente y reconfiguraciones locales**

**PRESENCIAL**

**Coordinación:** Noemí Guadarrama Martínez

4.13.1

**Agrobiodiversidad de los huertos familiares y la migración rural en el Sureste del Estado de México**

Noemí Guadarrama Martínez y María Cristina Chávez Mejía  
nguadarramam\_ext@uaemex.mx; cchavez@uaemex.mx  
ICAR-UAEMéx

4.13.2

**Mujeres rurales migrantes: el impacto del desarrollo social desde la perspectiva local**

Rosa Patricia Román Reyes, María Viridiana Sosa Márquez y Rodrigo Aguilar Zepeda  
patriciaromanreyes@gmail.com, mvsosam@uaemex.mx, raguilarz@uaemex.mx  
Universidad Autónoma del Estado de México

4.13.3

**Panorama actual de las migraciones de jornaleros agrícolas de la región Mixteca Baja oaxaqueña**

María Fernanda Rivera Bautista  
f.e.r\_@live.com.mx  
Universidad Autónoma del Estado de Morelos

**MIÉRCOLES 14 DE JUNIO, 17:30-19:30 p.m.**

**MESA 4.14 Categorías analíticas etnográficas para entender las ruralidades en el nuevo milenio (Segunda Parte)  
PRESENCIAL.**

**Coordinación:** Leonor Alejandra González Nava.

4.14.1

**Los pueblos "bicicleteros" en camino a la modernidad. Una lectura de la ruralidad texcocana a la luz de la infraestructura.**

Ariana Mendoza Fragoso  
ary.xepje@gmail.com  
UAM-Cuajimalpa.

4.14.2

**"Chambitas en el tiempo libre": robo a transporte de carga y economía criminal en Sildavia**

Monserrat Hernández Sánchez  
castiel\_cristal@hotmail.com  
Instituto de Investigaciones Antropológicas UNAM

4.14.3

**Flujos: agua, poder y tóxicos en las ruralidades del valle de Puebla-Tlaxcala.**

Paola Velasco Santos  
p.velasco@unam.mx  
Instituto de Investigaciones Antropológicas UNAM

4.14.4

**Luciérnagas y enredos socioambientales en los bosques de Tlahuapan, Puebla.**

Leonor Alejandra González Nava  
leojandra.gleznava@gmail.com  
Doctorado en Antropología UNAM.

**MIÉRCOLES 14 DE JUNIO, 17:30-19:30 p.m.**

**MESA 4.15: Gobernanza y calificación de la calidad en los sistemas agroalimentarios locales (Segunda Parte)  
PRESENCIAL**

**Coordinación:** Marie-Christine Renard

4.15.1

**La producción y el consumo de la milpa rarámuri, una forma de gobernanza bio-cultural.**

Edelmira Linares Mazarí y Robert Bye  
mazari@ib.unam.mx; bye.robert@gmail.com  
Instituto de Biología, UNAM.

4.15.2

**Dilemas para la gobernanza ambiental ante los cultivos de agave.**

Adriana Sandoval Moreno  
asandoval@humanidades.unam.mx  
Unidad Académica de Estudios Regionales, UNAM.

4.15.3

**Producción y comercialización del nopal en Milpa Alta CDMX, frente a la urbanización acelerada.**

Rosa María Larroa Torres y Laura Rodas Sánchez  
rlarroa@politicas.unam.mx; rodajas\_@hotmail.com  
Facultad de Ciencias Políticas y Sociales UNAM

4.15.4

**Actores de la cadena productiva Maguey - mezcal en Puebla**

Nohora Beatriz Guzmán Ramírez  
nobegura@gmail.com  
Universidad Autónoma del Estado de Morelos

**Jueves 15 de junio**

**JUEVES 15 DE JUNIO, 09:00-11:00 a.m.**

**MESA 4.16 Cambios y continuidades en los sistemas alimentarios rurales. Estudios de caso.**

**PRESENCIAL.**

**Coordinación:** Sandra Urania Moreno Andrade

4.16.1

**Análisis del sistema alimentario de comunidades de Chiapas, México.**

Sandra Urania Moreno Andrade, Andrea Venegas Sandoval y Adriana Caballero Roque  
sandra.moreno@unicach.mx; andrea.venegas@unicach.mx  
Universidad de Ciencias y Artes de Chiapas

4.16.2

**El maíz, agroalimentación base del sistema alimentario de pueblos originarios de Nayarit**

Karina Pérez Robles  
karina.perez@conacyt.mx  
UAN - CONACYT

4.16.4

**El sistema alimentario de La Negreta: estrategias y lugares para la obtención/producción de ingredientes e insumos en un contexto periurbano**

Gabriela Patricia González del Ángel  
gdelangel49@gmail.com  
El Colegio de Michoacán

**JUEVES 15 DE JUNIO, 09:00-11:00 a.m.**

**MESA 4.17:**

**Actores y dinámicas sociales rurales en contextos diversos**

**VIRTUAL**

**Coordinación:** Elvira Iveth Pérez López

4.17.1

**Hábitos alimentarios de la base estudiantil del Plantel 38 Huatulco del CECyTEO**

Elvira Iveth Pérez López.  
elviraiveth.perez@cecyteo.edu.mx  
Colegio de Estudios Científicos y Tecnológicos del Estado de Oaxaca

4.17.2

**Producción propia y sana. El caso del grupo Movimiento Social Cooperativo Flor del Valle en Zimatlán de Álvarez Oaxaca**

Laura Lourdes Gómez Hernández.  
lagomezh@ipn.mx  
IPN-CIIDIR Unidad Oaxaca

4.17.3

**Migración centroamericana no documentada en el municipio de Tenosique Tabasco: procesos de vulnerabilidad y regularización migratoria por razones humanitarias.**

Citlali Andrea Jiménez Solís  
zitlazaak@gmail.com  
UAM Azcapotzalco

4.17.4

**El trabajo de cuidados como limitante en el desarrollo de las mujeres rurales de Zacatecas**

Humberto De Luna López  
humberto\_deluna@yahoo.com.mx  
Universidad Autónoma de Zacatecas

4.17.5

**Juventudes rurales: aproximación teórico-conceptual y acercamiento empírico a la diversidad de condiciones de vida y prácticas sociales en torno a la sustentabilidad ambiental y cultural**

Cristóbal Santos Cervantes y Lucio Noriero Escalante  
pitzoyot@gmail.com; lnorieroes@hotmail.com  
Universidad Autónoma Chapingo

**Viernes 16 de junio**

**VIERNES 16 DE JUNIO, 09:00-11:00 a.m.**

**MESA 4.18:**

**Patrones de consumo alimentario en espacios rurales**

**PRESENCIAL.**

**Coordinación:** Felipe Contreras Mototla

4.18.1

**Patrones de consumo. Exploraciones sobre el comer bien en familias rurales del municipio de Tepic**

Karla Yanin Rivera Flores y Olivia María Garrafa Torres  
krivera@uan.edu.mx; olivia.garrafa@uan.edu.mx  
Universidad Autónoma de Nayarit

4.18.2

**Espacio rural y consumo de alimentos y bebidas ultraprocesados bajo la lógica neoliberal**

Josué Roberto Garza Tovar  
jossagarzz@yahoo.com.mx  
Instituto de Investigaciones Económicas

4.18.3



**Patrones de gasto en alimentos y bebidas de los hogares rurales de Coahuila**

Víctor Manuel Gerónimo Antonio  
vm.geronimo85@gmail.com  
Universidad Autónoma Agraria Antonio Narro

4.18.4

**Patrones de consumo alimentario en hogares rurales indígenas de México (1992-2020)**

Felipe Contreras Molotla  
molotla.cf@unam.mx  
Universidad Nacional Autónoma de México

**VIERNES 16 DE JUNIO, 09:00-11:00 a.m.**

**MESA 4.19: Violencia y migración en el campo mexicano**

**PRESENCIAL**

**Coordinación:** Ilithya Guevara Hernández

4.19.1

**Modelos de interacción entre narcotráfico y sociedad en México: una evaluación en el contexto rural y una tipología**

Rafael Plancarte Escobar  
rafaelplancarteontheroad@hotmail.com  
Universidad Autónoma de Querétaro

4.19.2

**Desplazamiento forzado interno por la violencia y minería en regiones mineras de México.**

Kelly Giovanna Muñoz Balcázar  
ivanasko@yahoo.com  
UAM, Fundación Universitaria de Popayán.

4.19.3

**La desaparición de personas migrantes rurales en México: retos y desafíos institucionales para su búsqueda y localización.**

Rocío González Velázquez  
rociogove@yahoo.com  
Universidad Autónoma de Querétaro

4.19.4

**Desigualdad y migración forzada: indígenas en la ciudad.**

Ilithya Guevara Hernández y Mónica Eugenia Moreno Rubio  
Ilithya.guevara@uaq.mx, monica.moreno@uaq.mx  
Universidad Autónoma de Querétaro

## **EJE TEMÁTICO 5**

### **RESISTENCIAS, ACCIÓN POLÍTICA Y ESTADO**

**Coordinación:** Dr. David de Ángel García, CEPHCIS UNAM; Dr. Gilberto Aboites Manrique, UAAAN / CISE-UADEC; Dra. María del Carmen Ventura Patiño, COLMICH; Dra. Amada Rubio Herrera, CEPHCIS UNAM

#### **Martes 13 de junio**

**MARTES 13, 9:00 A 11:00 HORAS**

**MESA 5.1 - Pensando la ruralidad el territorio-tierra desde los feminismos comunitarios, indígenas y campesinos(I)**

**VIRTUAL**

**Coordinación:** Delmy Cruz Hernández y Diana Trevilla Espinal

5.1.1

**Naturaleza conservada y territorialidades comunitarias en el Istmo de Tehuantepec**

Ivett Peña Azcona

mambiente.ivett@gmail.com

Universidad Autónoma Comunal de Oaxaca, sede San Pedro Comitancillo

5.1.2

**Huerto colibrí: compañeras de Nueva Palestina, Chiapas hacia la construcción de lo común**

Anahí Vázquez Pérez

anahi.vazquezp@e.unicach.mx

CESMECA, UNICACH

5.1.3

**Mujeres jóvenes de Tolimán, Querétaro: una mirada feminista a sus alternativas de vida y resistencias cotidianas**

Laura Morales Lecona

laura.morales@e.unicach.mx

Centro de Estudios Superiores de México y Centroamérica (CESMECA)

5.1.4

**Escuelas como espacios de producción de alternativas desde los cuidados a través de la alimentación escolar**

María Nectly Ortega Villegas

marian.ortegav@gmail.com

**MARTES 13, 11:00 a 13:00 horas**

**MESA 5.2 Pasado y presente de la resistencia agraria: del autoritarismo del siglo XX a la Cuarta Transformación**

**VIRTUAL**

**Coordinación:** Diana Méndez y Jaime Ortega

5.2.1

**Las organizaciones rurales en tiempos de la 4T: ¿procesos de cooptación o el viejo dilema de las izquierdas mexicanas?**

Hugo Núñez Membrillo

hugo3c@gmail.com  
Haciendo Milpa A.C.

5.2.2

**Democracia, protesta social y megaproyectos en tiempos de la Cuarta Transformación**

Sergio Barranco González  
sergio.barranco.glz@gmail.com  
Universidad Autónoma Metropolitana Azcapotzalco

5.2.3

**Los sistemas normativos indígenas (SNI) en la lucha por la autonomía local y la democratización en México**

Guadalupe Gabriel Durán Férman, Juan De la Fuente Hernández  
gdferman@hotmail.com, maluisajimenes@yahoo.com.mx  
Universidad de la Sierra Sur, Universidad Autónoma Chapingo

5.2.4

**La democracia que vino del campo: de la lucha por la tierra a la defensa del territorio**

Diana Méndez Rojas y Jaime Ortega Reyna  
diana.ale.mendezrojas@gmail.com, jortega@correo.xoc.uam.mx  
CEMOS, UAM-X

5.2.5

**Procesos de resistencia por la defensa de la tierra y el territorio de los pueblos zoques de Chiapas. Una aproximación desde la antropología.**

Gustavo Bárcenas Rosas  
barcenasgg@gmail.com  
UNAM

**MARTES 13, 13:00 a 15:00 horas**

**MESA 5.3, Políticas públicas para el campo**

**VIRTUAL**

**Coordinación:** Josefina Pedraza

5.3.1

**Análisis del programa Sembrando Vida en tres municipios de Tlaxcala**

Josefina Pedraza López  
antigona.03@hotmail.com  
CISSDER, Tlaxcala

5.3.2

**Implicaciones institucionales del Enfoque de Graduación en la meseta Comiteca Tojolabal del estado de Chiapas y efectos en el desempeño económico ante la contingencia sanitaria de la COVID-19**

Mirell Alexandra De León Trejo, Segundo Gregoria Ballinas Cano, Ernesto Benito Salvatierra Izaba  
famitsai7@gmail.com, gregorioballinas@gmail.com, benito.salvatierra@ecosur.mx  
ECOSUR

5.3.3

**Percepciones locales ante la implementación del programa Sembrando Vida en el Sur de México**

Gabriel Alejandro Gómez Rodríguez  
gabriel.gomez@estudianteposgrado.ecosur.mx  
ECOSUR

5.34

**El ocaso laboral: trabajo y vejez en los cultivos de exportación de berries en el Sur de Jalisco**

Cecilia Salgado Viveros  
cecsalgadov@gmail.com  
El Colegio de la Frontera Norte

5.3.5

**La migración jornalera agrícola en el Noroeste de México**

Omar Stabridis Arana  
ostabridis@colef.mx  
El Colegio de la Frontera Norte

**MARTES 13, 13:00 a 15:00 horas**

**MESA 5.4 Debates teórico-metodológicos sobre los estudios rurales.**

**VIRTUAL**

**Coordinación:** Carlos Durand Alcántara, Marcela Suárez Escobar

5.4.1

**Del Huey Altepétl (territorio ancestral y mayor) a la praxis política en, con y desde los territorios de los pueblos de la región cholulteca y de los volcanes, Puebla, México**

Emilia Torres Samano, David Jiménez Ramos  
emiliatskoi@gmail.com, dabilitalpétl@gmail.com  
Geografías comunitarias

5.4.2

**El Derecho Agrario como elemento de transformación en el México de hoy**

Marcela Escobar Suárez, Carlos Humberto Durand Alcántara  
zagaa8@gmail.com, carloshdurand@yahoo.com.mx  
Universidad Autónoma Metropolitana

5.4.3

**Explorando lo público en la costa de San Blas, Nayarit. Una mirada desde lo ontológico.**

Francisca López Regalado  
francisca.lopez@uan.edu.mx  
Universidad Autónoma de Nayarit

5.4.4

**Neoliberalismo y reconfiguración territorial en Chiapas. Un análisis desde las determinaciones de la crisis capitalista sobre el territorio**

Soiber Adalberto Velázquez Matíaz, Mario Eduardo Valdez Gordillo  
svmatiaz@gmail.com, mvaldezg@unicach.mx  
Centro de Estudios Superiores de México y Centroamérica

**MARTES 13, 13:00 a 15:00 horas**

**MESA 5.5 Agua, saberes y gobernanza.**

**VIRTUAL**

**Coordinación:** Ricardo Pérez Avilés

5.5.1

**Proyectos de vida campesinos e indígenas para transformar el mundo**

Ricardo Pérez Avilés

ricardo.perez@correo.buap.mx

Universidad Autónoma de Puebla

5.5.2

**Recuperar saberes alimentarios en riesgo. Un ejercicio de vinculación comunitaria**

Tania Citlalli Gabriel Peralta

tania\_gab1@outlook.com

Universidad Veracruzana

5.5.3

**La gestión social del agua para uso de riego en el río Yautepec, Morelos**

René Gadea Noguerón

rene.gadea@uaem.mx

Universidad Autónoma del Estado de Morelos.

5.5.4

**Avatares, alcances y desafíos de la investigación cooperativa. Una revisión desde la experiencia**

Ma. Gisela Espinoza Damián

giselae@correo.xoc.uam.mx

UAM Xochimilco

**Miércoles 14 de junio**

**MIÉRCOLES 14, 9:00 A 11.00 HORAS**

**MESA 5.6 Dinámicas socioambientales en las Áreas Naturales Protegidas**

**PRESENCIAL**

**Coordinación:** Martha Torres Álvarez y Juana Cruz Morales

5.6.1

**Mujeres fuertes: indispensables para construir familias viables y emprender caminos de transformación socioambiental**

Juana Cruz Morales, Jenzi Gabriela Pérez Gómez

juanacruzmorales89@gmail.com, gabrielaf243@hotmail.com

Universidad Autónoma Chapingo, Independiente

5.6.2

**Los discursos de poder: lo agrario y lo ambiental en la microregión de la Sierra de Villaflores**

Ana Gabriela Trujillo Díaz, Juana Cruz Morales

agtrujillochapingo@gmail.com, juanacruzmorales89@gmail.com

Universidad Intercultural de Chiapas, Universidad Autónoma Chapingo

5.6.3

**Apropiación de las políticas y sus manifestaciones en el territorio geográfico y cultural de Metzabok: 1990- 2020**

Rosario Guadalupe Macías López

rosario.maciaslopez@gmail.com

El Colegio de la Frontera Sur

5.6.4

**¿Sujetados o respaldados? La política ambiental y los Lacandones**

Tatiana Deyanira Gómez Villalpando

tdgovi.641@gmail.com

Universidad Autónoma Chapingo

5.6.5

**Género, trabajo y gobernanza: las mujeres cafetaleras en la Reserva de la Biósfera el Triunfo**

Lisbeth Anaí Reyes Díaz, Martha Marisol Torres Álvarez y Alexander López Velasco

al191014@unach.mx, mmta.torres@gmail.com, alexander.velazco@unach.mx

Universidad Autónoma del estado de Chiapas, CIESAS, UNACH

**MIÉRCOLES 14, 9:00- 11:00 HORAS**

**MESA 5. 7 - Pensando la ruralidad el territorio-tierra desde los feminismos comunitarios, indígenas y campesinos (II)**

**VIRTUAL**

**Coordinación:** Delmy Cruz Hernández y Diana Trevilla Espinal

5.7.1

**Mujeres nahuas campesinas y corporalidades epistémicas en contexto de despojo, Guerrero, México**

Erika Sebastián Aguilar

erika.sebastian@e.unicach.mx

Universidad de Ciencias y Artes de Chiapas

5.7.2

**Mujeres artesanas-bordadoras y vendedoras de a pie en el espacio público de San Cristóbal de las Casas: retos de la investigación feminista**

Rosario Ramírez Rodríguez

rosario.ramirez@e.unicach.mx

Centro de Estudios Superiores de México y Centroamérica

5.7.3

**Mujeres jóvenes rurales en Ayotlán, Jalisco: resistiendo ante los sistemas maquínicos de muerte**

Blanca Eshela Hurtado Escoto

hurtadoescoto@hotmail.com

CESMECA, UNICACH

5.7.4

**Una mirada desde la Ecología Política Feminista Latinoamericana de, con y desde las mujeres rurales, campesinas e indígenas**

Delmy Tania Cruz Hernández, Diana Lilia Trevilla Espinal

delmytaniacruz@gmail.com, diana.trevilla@gmail.com

Grupo de Trabajo "Cuerpos, Territorios, Feminismos" CLACSO

5.7.5

**Del Tute Yucu (atole de monte) a los refrescos azucarados y el café Legal. Tradición culinaria en la comunidad de Santa Catarina Estetla, Oaxaca**

Elvira Mazcorro Velarde y Sabina Victoria García  
elviramvelarde@gmail.com; v792870@gmail.com  
Universidad Autónoma Chapingo

**MIÉRCOLES 14, 15:30 A 17:30 HORAS**

**MESA 5.8 Autonomías en diásporas. Retos, avances y nuevos rumbos**

**PRESENCIAL**

**Coordinación:** Ramsés Arturo Arenas

5.8.1

**Desafíos del Sistema Normativo Indígena electoral en Oxchuc: enredados en sus propias normas**

Araceli Burguete Cal y Mayor  
araceli.burguete@gmail.com  
CIESAS

5.8.2

**Patrimonio Biocultural y Autonomía. Una relación naciente a la luz de dos procesos**

Ramsés Arturo Arenas  
rcruz@conacyt.mx  
CONACYT

5.8.3

**Territorialidades en tensión: autonomías, territorios y ciudadanías en México**

Víctor Leonel Juan Martínez  
vicleonjm@hotmail.com  
Centro de Investigaciones y Estudios Superiores en Antropología Social

5.8.4

**Turismo sustentable. ¿Horizonte de posibilidad para las autonomías?**

Silvia Nuria Jurado Celis  
silviajuradoc@gmail.com  
Instituto Politécnico Nacional

**MIÉRCOLES 14, 15:30 A 17: 30 HORAS**

**MESA 5.9. Antropología y su vinculación con los sectores sociales del ámbito rural**

**VIRTUAL**

**Coordinación:** Yuribia Velázquez Galindo y Sofía Larios León

5.9.1

**Memoria e identidad. Vinculación comunitaria desde la Arqueología en el sur de Veracruz**

Virginia Arieta Baizabal  
varieta@uv.mx  
Instituto de Antropología, Universidad Veracruzana

5.9.2

**Recuperar saberes alimentarios en riesgo. Un ejercicio de vinculación comunitaria**

Yuribia Velázquez Galindo, Tania Citlalli Gabriel Peralta  
yuvelazquez@uv.mx, tania\_gab1@outlook.com  
Universidad Veracruzana

5.9.3

**La vinculación de la docencia con los grupos afroestizos en zonas rurales del sur veracruzano. Su visibilidad y reconocimiento**

Yolanda Juárez Hernández  
yjuarez@uv.mx  
Universidad Veracruzana

5.9.4

**La hacienda de Jalapilal: su estructura económica social y su desarticulación a partir del reparto agrario**

Sofía Larios León  
lariossofia3@gmail.com  
Universidad Veracruzana

5.9.5

**Documentación del patrimonio lingüístico en la comunidad nahua de Rafael Delgado, Veracruz**

Lucero Flores Nájera  
lucero.flores.najera@gmail.com  
Instituto de Antropología Universidad Veracruzana

**MIÉRCOLES 14, 15.30-17.30 HORAS**

**5. 10 Implicación de ameristas con comunidades del campo (I)**

**PRESENCIAL**

**Coordinación:** Javier Maisterrena Zubirán

5.10.1

**Los programas de apoyo al campo en Chiapas: ¿hacia nuevos procesos organizativos campesinos?**

Dolores Camacho Velázquez  
doloresc@unam.mx  
CIMSUR UNAM

5.10.2

**El modelo de las escuelas de campo y experimentación para agricultores (ECEA) en el proceso de vinculación para el desarrollo de la investigación participativa**

Ramón Jarquín Galvez, José Pablo Lara Ávila, Gisela Aguilar Benítez  
ramon.jarquin@uaslp.mx, pablo.lara@uaslp.mx, gisela.aguilar@uaslp.mx  
Universidad Autónoma San Luis Potosí

5.10.3

**Los nuevos actores rurales en el norte de México y la implicación de la investigación rural**

Isabel Mora Ledesma  
isabel.mora@colsan.edu.mx  
El Colegio de San Luis

5.10.4

**¿Intervenir, observar o acompañar desde la institución educativa?**

Karina Sánchez Juárez  
gkarinasj@iisuabjo.edu.mx  
Instituto de Investigaciones Sociológicas de la Universidad Autónoma Benito Juárez de Oaxaca



**MIÉRCOLES 14, 17.30 - 19.30 HORAS**

**5.11. Implicación de ameristas con comunidades del campo (II)**

**PRESENCIAL**

**Coordinación:** Javier Maisterrena Zubirán

5.11.1

**Sp'ijilyo'tanlumaltik, la sabiduría del corazón de nuestros pueblos: implicaciones de mi condición de amerista en los procesos de defensa del territorio en las poblaciones mayas de Chiapas y Guatemala**

Arturo Lomelí González  
arturo.lomeli@gmail.com  
IEI-UNACH

5.11.2

**El territorio como esperanza en las asambleas comunitarias del desierto chihuahuense**

Javier Maisterrena Zubirán  
javier.maisterrena@colsan.edu.mx  
El Colegio de San Luis A.C.

5.11.3

**¿Desafiando el neoliberalismo? El rol de los y las ameristas frente a las encrucijadas del campo mexicano en tiempos del T-MEC**

Iran Guerrero Andrade  
iran.guerrero@unach.mx  
Universidad Autónoma del Estado de Hidalgo

5.11.4

**Voyerismo académico de los estudiosos de lo rural: un fenómeno acrecentado en el capitaloceno**

Ernesto Navarro Hinojoza  
ernahi@yahoo.es  
Universidad Autónoma Agraria Antonio Narro

**MIÉRCOLES 14, 17:30 A 19.30 HORAS**

**MESA 5. 12 ¿Campesino o sembrador? Debates teórico-metodológicos en estudios rurales en Chiapas**

**VIRTUAL**

**Coordinación:** Rodrigo Megchún Rivera

5.12.1

**El carácter campesino de la vida rural. Reflexiones teórico- metodológicas desde el sureste chiapaneco**

Ingreet Juliet Cano Castellanos  
icano@colmex.mx  
Centro de Estudios Sociológicos, El Colegio de México

5.12.2

**Acción colectiva y vida cotidiana en los territorios cafetakeris de Los Altos de Chiapas**

Carla Zamora Lomelí  
czamora@ecosur.mx  
El Colegio de la Frontera Sur

5.12.3

**Actores, procesos y experiencias de gobernanza ambiental: La arena del desarrollo en la región Fronteriza de la selva Lacandona**

Yeri Paulina Mendoza Solís, Eva Ximena Pastrana Romero  
yeripaulinam@sociales.unam.mx  
Instituto de Investigaciones Sociales UNAM, FCPy S UNAM

5.12.4

**¿Campesinos, productores o sembradores? Reflexiones teóricas-metodológicas en torno a la construcción de política de las identidades ambientales**

Martha Marisol Torres Álvarez  
mmta.torres@gmail.com  
Centro de Investigaciones y Estudios Superiores en Antropología Social

5.12.5

**El régimen tecnocrático de producción agrícola y la reconceptualización de los campesinos: aproximaciones teórico-metodológicas desde el caso chiapaneco**

Rodrigo Megchún Rivera  
coniklecoy@hotmail.com  
Universidad Autónoma Chapingo

**Jueves 15 de junio**

**JUEVES 15, 9:00 A 11.00 HORAS**

**MESA 5.13 Agroecologías, saberes e investigación cooperativa.**

**PRESENCIAL**

**Coordinación:** Héctor Fletes Ocón

5.13.1

**Procesos de transición agroecológica. Políticas y experiencia de intervención en Chiapas**

Héctor Fletes Ocón; Guadalupe Ocampo Guzmán; Hugo Saúl Rojas Pérez  
hectorocnf@gmail.com; guzocamgua@hotmail.com; hugo.rojas@unicach.mx  
Universidad Autónoma de Chiapas; Universidad Autónoma de Chiapas; Universidad de Ciencias y Artes de Chiapas

5.13.2

**Límites y Alcances desde el Enfoque Teórico-Práctico de la Agroecología. Un Proceso de Intervención en Comunidades de Jala, Nayarit.**

Citlali Vázquez Quezada  
citlali.vq@gmail.com  
Universidad Autónoma de Nayarit

5.13.3

**La EIB crítica: Estrategia para revalorar socialmente los saberes locales y fortalecer la identidad cultural. Algunas experiencias del sur este mexicano.**

Sonia Comboni Salinas; José Manuel Juárez Núñez  
sonia.comboni@gmail.com; jmajun4209@gmail.com  
Universidad Autónoma Metropolitana Unidad Xochimilco

**JUEVES 15, 9-11 horas**

**MESA 5.14 - Sistemas normativos**

**PRESENCIAL**

**Coordinación:** León Felipe Solar

5.14.1

**Desafíos y retos en la experiencia del autogobierno: caso Oxchuc**

León Felipe Solar Fonseca  
leon.solar.fonseca@gmail.com  
CECOCISE UNACH

5.14.2

**Los múltiples significados del autogobierno indígena en Michoacán**

Luis Alejandro Pérez Ortiz  
luis.perez@enesmorelia.unam.mx  
Enes-UNAM

5.14.3

**Los Sistemas Normativos Indígenas (SNI) en la lucha por la autonomía local y la democratización en México**

Juan De la Fuente Hernández  
maluisajimenes@yahoo.com.mx  
Universidad Autónoma Chapingo

5.14.4

**Transformaciones en la territorialidad maya, el papel de las normas locales- Incluye un segundo coautor que no tiene registro como ponente**

Eduardo Bello Baltazar; Ana Minerva Arce Ibarra; Erin I. J. Estrada Lugo  
ebello@ecosur.mx; aarce@ecosur.mx; eestrada@ecosur.mx  
El Colegio de la Frontera Sur

**JUEVES 15, 9-11 horas**

**MESA 5. 15 Plan de ordenamiento rural**

**PRESENCIAL**

**Coordinación:** Alejandro Velázquez Zúñiga

5.15.1

**Hacia un Ordenamiento Territorial Participativo: Experiencias de Pueblos Originarios frente al Plan General de Desarrollo Urbano y el Programa de Ordenamiento Territorial en la Ciudad de México**

Martha Angélica Olivares Díaz; Alejandro Velázquez Zúñiga  
marthaolivares6@gmail.com; alejandrovz10@gmail.com  
Universidad Autónoma de la Ciudad de México; Coordinación de Pueblos y barrios Originarios de Xochimilco

5.15.2

**La apuesta por la vida y el libre consentimiento en el territorio cholulteca: la experiencia de ordenamiento territorial en los pueblos nahuas de San Andrés Cholula**

Xóchitl Formacio Mendoza  
xochitlformacio@gmail.com  
Benemérita Universidad Autónoma de Puebla

5.15.3

**Una propuesta metodológica y política para un ordenamiento local ecológico territorial participativo.**

Alejandra López García  
alejandra.lopezgarcia@viep.com.mx  
Centro Universitario para la Prevención de Desastres Regionales

5.15.4

**Análisis de la regulación actual a las Socap's en la región de Ciénega del estado de Michoacán.**

Azucena Isabel Flores López  
isabel\_floreslopez@yahoo.com.mx  
Universidad Autónoma Chapingo, DIESS

**JUEVES 15 - 9-11 horas**

**MESA 5.16 Instituciones educativas y su incidencia**

**PRESENCIAL**

**Coordinación;** Sonia Comboni Salinas

5.16.1

**El papel de la Universidad pública como intermediario entre productores agroecológicos y la Soberanía alimentaria: Mercado de comercio justo Ahimsa**

Sttefanie Yenitza Escobar López  
sescobar1251@alumno.uaemex.mx  
Instituto De Ciencias Agropecuarias Y Rurales (ICAR)

5.16.2

**Gestión articulada para la construcción de soberanía alimentaria en diversos territorios de México**

Karla Ávila Carreón  
karla.avila@conacyt.mx  
Consejo Nacional de Ciencia y Tecnología

5.16.3

**Interculturalidad Crítica, comunidad y pedagogía decolonial. Nuevas construcciones y propuestas desde lo local: El caso de las Universidades Interculturales en México**

Sonia Comboni Salinas; José Manuel Juárez Núñez  
sonia.comboni@gmail.com; jmajun4209@gmail.com  
Universidad Autónoma Metropolitana Xochimilco; Universidad Autónoma Metropolitana-Xochimilco

5.16.4

**Experiencia social frente a las políticas gubernamentales de la cuarta transformación**

Carlos Cortez Ruiz  
ccortez@correo.xoc.uam.mx  
Universidad Autónoma Metropolitana

**Viernes 16 de junio**

**VIERNES 16, 9-11 horas**

**MESA 5.17 Políticas públicas para el campo**

**PRESENCIAL**

**Coordinación:** Manuel Hernández Pérez

5. 17.1

**Las políticas públicas hacia el sector cafetalero en Veracruz**

Manuel Hernández Pérez  
mhernandez03@uv.mx  
Universidad Veracruzana

**5.17.2**

**Relación entre pobreza y conservación de los activos naturales desde los medios de vida sustentables en Villaflores, Chiapas, México**

Manuel Roberto Parra Vázquez, Elena Ianni; Margarita Haydeé Huerta Silva  
mparra@ecosur.mx, Elena.Ianni@libero.it; margarita.huerta@edu.uah.es  
Universidad de Alcalá de Henares

**5.17.3**

**La articulación de territorios funcionales para la promoción del desarrollo social: el caso de la Ciénega de Chapala en el estado de Michoacán**

Spencer Radamés Avalos Aguilar  
sravalos@ucemich.edu.mx;  
Universidad de La Ciénega del Estado de Michoacán de Ocampo

**5.17.4**

**La evolución institucional de la política cañera en México, 2000-2018.**

Carlos Emigdio Quintero Castellanos  
emigdio.quintero@academicos.udg.mx  
Universidad de Guadalajara

**5.17.5**

**Política social, activos y pobreza rural en México**

Bernardo Ramírez Pablo; Verónica Villarespe Reyes  
bernar@unam.mx; veronicavillarespe@gmail.com  
Instituto de Investigaciones Económicas UNAM

**VIERNES 16, 9-11 horas**

**MESA 5.18 - Normas locales y defensa del territorio**

**PRESENCIAL**

**Coordinación: María del Carmen Ventura Patiño**

**5. 18.1**

**Conflicto interno entre la Agencia Municipal minas de Llano Verde y la Agencia de Policía Ojo de Agua en el municipio de San Jerónimo Sosola Etlá, Oaxaca**

Vilda Querubín Santiago Hernández  
vildamayor@gmail.com  
Universidad Autónoma Benito Juárez de Oaxaca

**5.18.2**

**Mírame en el mapa: Cartografía comunitaria y afirmación de los saberes locales**

Luis Miguel Sánchez Zoque  
lmsanchezz@unal.edu.co  
Universidad Autónoma Metropolitana Xochimilco

**5.18.3**

**San Pedro en vilo. Cartografía del necrocapitalismo**

María del Carmen Ventura Patiño

ventura@colmich.edu.mx  
El Colegio de Michoacán

**VIERNES 16, 9-11 horas**  
**MESA 5.19 Territorialidades y patrimonio**  
**PRESENCIAL**

**Coordinación:** Oscar Sánchez Carrillo

**5.19.1**

**La construcción del patrimonio biocultural a través del conocimiento tradicional de las y los artesanos productores del colorante natural añil índigo: estudio de caso en Santiago Niltepec Oaxaca, México**

Brenda Guadalupe Velázquez Millán  
al2221800060@azc.uam.mx  
Universidad Autónoma Metropolitana Azcapotzalco

**5.19.2**

**La migración temporal y sus efectos en el sistema de reciprocidad positiva en dos comunidades indígenas de Chiapas.**

Oscar Sánchez Carrillo  
oscarsac@unam.mx  
Universidad Nacional Autónoma de México

**5.19.3**

**Redescubriendo la autoridad moral de los jueces de barrio: una alternativa comunitaria que minimice la contaminación por residuos sólidos en Mezcala de la Asunción ubicado en la ribera del lago de Chapala.**

Ángel Omar Aldape García; Alicia Torres Rodríguez  
omarpodk@gmail.com; atorres59@gmail.com  
Universidad de Guadalajara: Universidad de Guadalajara

# 14 Congreso de la Asociación Mexicana de Estudios Rurales



*Los territorios rurales de  
México en vilo.*

Saltillo, Coahuila 13 al 16 de junio de 2023.



<https://amerac.org/>



## Instalaciones de la Universidad Autónoma de Coahuila Unidad Campo Redondo



Universidad Autónoma de Coahuila, Unidad Campo Redondo

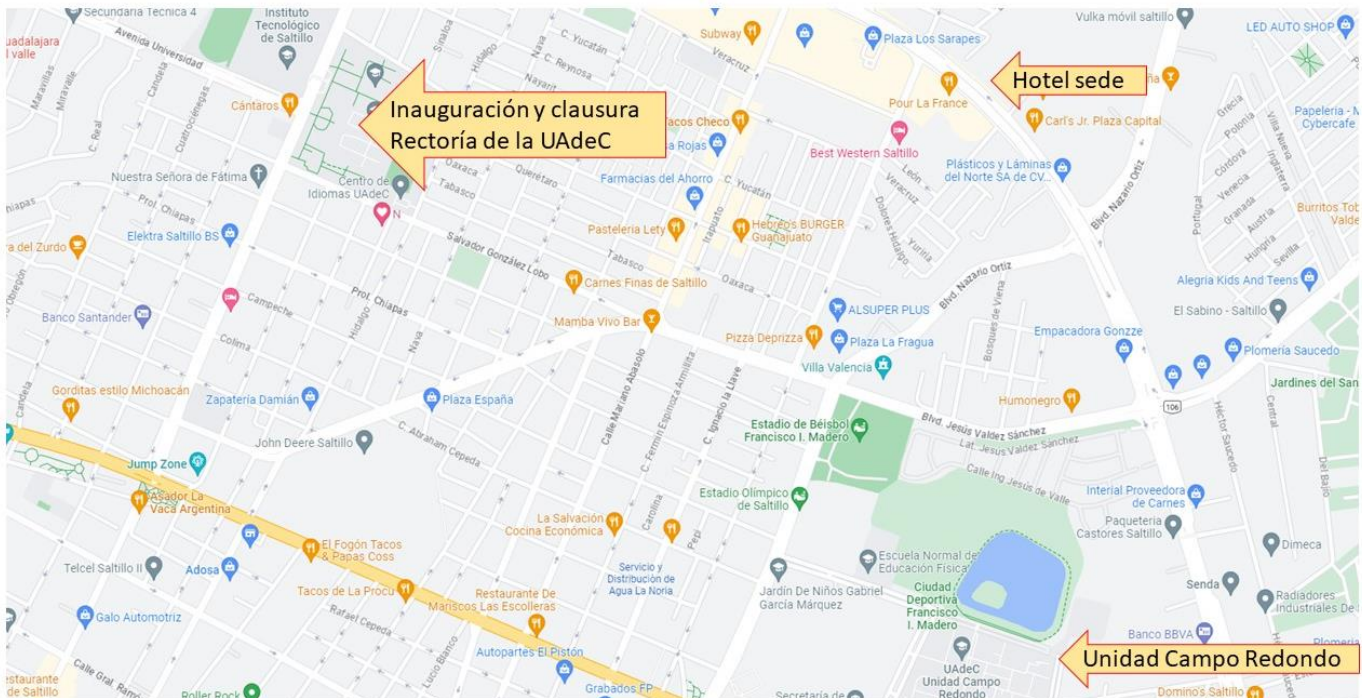

Mapa de la UA de C

Para mayor información visite la página:  
<https://amerac.org/informacion-para-congresistas/>